

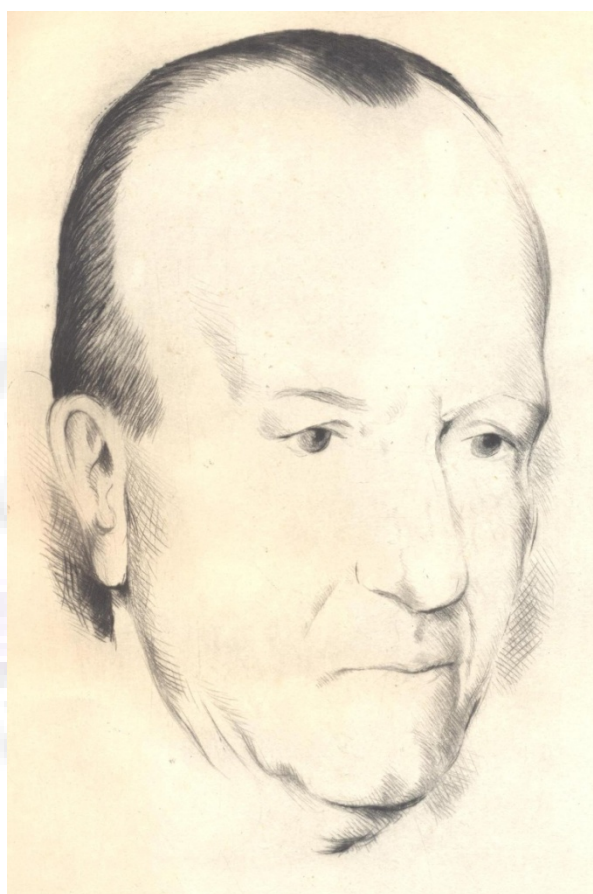

Biblioteca de Catalunya
Secció de Manuscrits



FONS
XAVIER BENGUEREL I LLOBET
INVENTARI DE RECEPCIÓ DE FONS

Barcelona,
2015

SUMARI

SUMARI	2
LIMINARS	5
<i>Inventari de recepció</i>	5
<i>Navegació i consultes</i>	5
<i>Crèdits</i>	5
PRESENTACIÓ	6
1. IDENTIFICACIÓ	6
<i>Títol</i>	6
<i>Dates</i>	6
<i>Volum i suport</i>	6
2. CONTEXT	6
<i>Notícia biogràfica</i>	6
<i>Història arxivística i ingrés</i>	6
3. CONTINGUT I ESTRUCTURA	7
<i>Abast i contingut</i>	7
<i>Sistema d'organització</i>	7
4. CONDICIONS D'ACCÉS I ÚS	9
<i>Accés</i>	9
<i>Reproducció</i>	9
<i>Llengua i escriptura</i>	9
5. DOCUMENTACIÓ RELACIONADA	10
<i>Bibliografies</i>	10
<i>Digitals monogràfics</i>	10
<i>Cercadors digitals</i>	10
6. CONTROL DE LA DESCRIPCIÓ	11
<i>Autoria</i>	11
<i>Historial</i>	11

INVENTARI DE RECEPCIÓ.....	12
<i>Inventari familiar i personal.....</i>	<i>12</i>
Documentació familiar	12
Documentació laboral.	12
Laboratoris Benguerel.	12
Documentació laboral- Editorials.	13
Documentació associativa	13
Documentació comptable i administrativa	13
Fotografies	14
Exercicis escolars	16
<i>Inventari d'obra escrita i estudis.....</i>	<i>17</i>
Obres en prosa	17
Memòries i textos autobiogràfics	17
Novel·les	22
Contes	25
Articles	25
Altres escrits.	26
Discursos i conferències	27
Traduccions d'obres de Xavier Benguerel	28
a altres llengües	28
Obres en vers	28
Poesia	28
Traduccions de poemes	29
Teatre	33
<i>Estudis sobre Xavier Benguerel.....</i>	<i>33</i>
<i>Homenatges.....</i>	<i>33</i>
<i>Entrevistes.....</i>	<i>33</i>
<i>Treballs acadèmics sobre Xavier Benguerel.....</i>	<i>33</i>
<i>Articles de premsa.....</i>	<i>34</i>
<i>Obra d'altres autors.....</i>	<i>37</i>
<i>Vària.....</i>	<i>39</i>
Documentació relativa a la mort de Josep Carner i Puig-Oriol.	39
Vocabulari i definicions extrets de la versió catalana de l'Odissea per Carles Riba. [1919?].	39
Programes de mà. 1951-1952.	39
Postals.	39
Impresos: material menor.	39
Notes manuscrites.	40
CORRESPONDÈNCIA.....	41
<i>Correspondència familiar.....</i>	<i>41</i>
Correspondència familiar cursada	41

per Xavier Benguerel	41
Correspondència familiar rebuda	42
per Xavier Benguerel	42
Correspondència general	45
Correspondència general cursada per Xavier Benguerel	45
Correspondència general rebuda per Xavier Benguerel A-Z	47
Cartes col·leccionades	113
Col·lecció familiar	113
Col·leccions d'altra gent	114
Correspondència sobre obres de l'autor	116
Cartes sobre «El testament», 1956	116
Cartes sobre «Els fugitius», 1956	117
Cartes sobre «El viatge», 1957	118
Cartes sobre «El pobre senyor Font», 1964	118
Cartes sobre «The Catcher in the Rye», 1965	118
Cartes sobre «Gorra de plat», 1967	118
Cartes sobre l'edició de les «Obres completes», 1967	119
Cartes sobre «Els vençuts», 1969	119
Cartes sobre «Memòries», 1971	120
Cartes sobre «1939», 1973	121
Cartes sobre «Icària, Icària», 1974	121
Cartes sobre «Relacions», 1974	128
Cartes sobre «Llibre de retorn», 1977	128
Cartes sobre «Els altres», 1979	129
Cartes sobre «Sempre és demà», 1978	129
Targetes de visita comercials	130
DOCUMENTACIÓ DE DOMÈNEC GUANSÉ	131
Documentació general de Domènec Guansé	131
Dades biogràfiques	131
Articles sobre Domènec Guansé	131
Obra	131
Obituaris de Domènec Guansé	131
Obra aliena	133
Correspondència de Domènec Guansé	133
Correspondència cursada	133
Correspondència rebuda	134

LIMINARS

Inventari de recepció

L'inventari provisional que publiquem aquí descriu, sense entrar en detalls, la tipologia i generalitats dels documents inclosos.

Mentre no s'elabori l'inventari definitiu i no s'identifiqui el manuscrit amb un número i els documents amb una signatura individualitzadora, no es pot fer una comanda normal.

Tanmateix, si es formula una petició sobre aquest fons, es farà la descripció imprescindible per a identificar el document i poder-lo servir a la sala.

Navegació i consultes

[Control]+[clic botó esquerre del ratolí]: Es la manera d'activar els enllaços inclosos en el text..

[Control]+[f]: evoca la finestra de consulta

Per tenir la seguretat de recuperació de tot el material és aconsellable fer una cerca automàtica, millor amb una única paraula i evitant noms comuns, molt millor si són propis.

Crèdits

Retrat de coberta: Calcografia de Jaume Pla. 1967. ([Catàleg Biblioteca de Catalunya: XI.3M R.E. 28605](#))

PRESENTACIÓ

1. IDENTIFICACIÓ

Títol

Fons Xavier Benguerel i Llobet

Dates

Entre 1878-1988 (gruix entre 1940-1988).

Volum i suport

21 capsos, que ocupen vora 2,5 metres

2. CONTEXT

Notícia biogràfica

Xavier Benguerel i Llobet (1905-1990), nascut al Poblenou barceloní, és un dels personatges clau en el món de la literatura catalana del segle XX. Compromès amb la Generalitat republicana com a membre de la Institució de les Lletres Catalanes, a la fi de la guerra civil s'exilà primer breument França, on coincidí amb un nombrós grup d'escriptors i intel·lectuals catalans, i posteriorment a Xile, on, a banda d'aixecar una important indústria farmacèutica, fundà amb el seu amic i company d'exili Joan Oliver l'editorial El Pi de les Tres Branques, que publicaria algunes obres fonamentals per a la literatura catalana. Retornat a Catalunya el 1954, continuà la seva obra novel·lística i de traductor exquisit (les Faules de La Fontaine, Baudelaire, Edgar Allan Poe, Valery, etc); el premi Planeta, que li fou concedit el 1973 per *Icària*, *Icària*, el feu conèixer a les generacions dels anys 70, i rellançà la seva carrera editorial. Treballador incansable i gran perfeccionista, cadascuna de les edicions de les seves obres incorpora canvis substancials. La seva obra novel·lística i autobiogràfica és imprescindible per al coneixement de les condicions i els sentiments de l'exili català a Amèrica.

Vegeu "Documentació relacionada".

Història arxivística i ingrés

El fons Ingressa el 2007 a la Biblioteca de Catalunya, per Marta Benguerel i Garcia, néta de l'escriptor i filla del compositor Xavier Benguerel i Godó

3. CONTINGUT I ESTRUCTURA

Abast i contingut

El fons recull documentació de Xavier Benguerel. Inclou documentació personal, correspondència, originals d'obres de Xavier Benguerel (molts dels quals inèdits), estudis sobre la seva obra, retalls de premsa, i algunes fotografies; inclou també una capsa de documentació de Domènec Guansé, amic de Xavier Benguerel i company d'exili.

Sistema d'organització

L'inventari que presentem correspon a la relació inicial que es féu a la recepció del fons, segons l'esquema següent:

I. XAVIER BENGUEREL

1. DOCUMENTACIÓ PERSONAL I PROFESSIONAL (**capsa 1 i 2**)
 - 1.1 DOCUMENTACIÓ FAMILIAR (**capsa 1**)
 - 1.2 DOCUMENTACIÓ LABORAL. LABORATORIOS BENGUEREL
 - 1.3 DOCUMENTACIÓ LABORAL. EDITORIALS
 - 1.4 DOCUMENTACIÓ ASSOCIATIVA
 - 1.5 DOCUMENTACIÓ COMPTABLE I ADMINISTRATIVA
 - 1.6 FOTOGRAFIES
 - 1.7 EXERCICIS ESCOLARS (**capsa 2**)
2. OBRA DE CREACIÓ
 - 2.1. OBRA EN PROSA (**capses 3-9**)
 - 2.1.1. Memòries i textos autobiogràfics
 - 2.1.2. Novel·les
 - 2.1.2. Contes
 - 2.1.4. Traduccions d'obres de Xavier Benguerel a altres llengües
 - 2.1.5. Articles
 - 2.1.6. Altres escrits
 - 2.1.7. Discursos i conferències
 - 2.2. OBRA EN VERS (**capses 10-13**)
 - 2.2.1. Poesia
 - 2.2.2. Traduccions de poemes
 - 2.2. TEATRE (**capsa 13**)
3. ESTUDIS SOBRE XAVIER BENGUEREL (**capsa 13**)
 - 3.1. HOMENATGES (**capsa 13**)
 - 3.2. ENTREVISTES (**capsa 13**)
 - 3.3. TREBALLS ACADÈMICS SOBRE XAVIER BENGUEREL (**capsa 13**)
 - 3.3. ARTICLES DE PREMSA (**capsa 13**)
 - 3.5. SOBRE XAVIER BENGUEREL (**capsa 13**)
 - 3.6. CRÍTICA DE LES SEVES OBRES (**capsa 13**)
 - 3.7. ARTICLES CONSERVATS PER XAVIER BENGUEREL (**capsa 13**)

3.8. LLISTATS AMB LA BIBLIOGRAFIA DE XAVIER BENGUEREL ELABORATS PER LLUÍS BUSQUETS I GRABULOSA (**capsa 14**)

4. OBRA D'ALTRES AUTORS. 1949-1970 I SENSE DATA (**capsa 14**)

5. VÀRIA (**capsa 14**)

6. CORRESPONDÈNCIA (**capses 15-20**)

6.1. *CORRESPONDÈNCIA FAMILIAR* (**capsa 15**)

6.2. *CORRESPONDÈNCIA GENERAL* (**capsa 15/11-19**)

6.3. *CARTES ALIENES* (**capsa 19**)

6.4. *CORRESPONDÈNCIA SOBRE OBERES DE L'AUTOR* (**capsa 20**)

6.5. *TARGETES DE VISITA COMERCIALS* (**capsa 20**)

II. DOMÈNEC GUANSÉ

1. DOCUMENTACIÓ DE DOMÈNEC GUANSÉ (**capsa 21**)

1.1. *DADES BIOGRÀFIQUES*

1.2. *ARTICLES SOBRE DOMÈNEC GUANSÉ*

1.3. *OBRA*

1.4. *OBITUARIS*

1.5. *OBRA ALIENA*

2. CORRESPONDÈNCIA (**capsa 21**)

2.1. *CORRESPONDÈNCIA CURSADA*

2.2. *CORRESPONDÈNCIA REBUDA*

4. CONDICIONS D'ACCÉS I ÚS

Accés

Accessible amb condicionants.

Cal formular la petició i atendre la resposta sobre la confirmació de disponibilitat per part de la biblioteca.

Reproducció

Està subjecta a les normes generals de reproducció de documentació de la Biblioteca de Catalunya. Cal tenir en compte, en cada cas, les lleis de propietat intel·lectual i de protecció a la intimitat.

Llengua i escriptura

Documentació escrita majoritàriament en català..

5. DOCUMENTACIÓ RELACIONADA

Bibliografies

El fons de Xavier Benguerel serví de base per a la tesi doctoral de Lluís Busquets i Grabulosa, *Xavier Benguerel: epistolaris de l'exili (1940-1955)*, llegida a la Universitat de Barcelona. A partir del mateix material, Busquets i Grabulosa publica un estudi sobre Benguerel ([*Xavier Benguerel, la màscara i el mirall*](#), Barcelona: Publicacions de l'Abadia de Montserrat, 1995) i la correspondència amb Joan Oliver ([*Epistolari Xavier Benguerel, Joan Oliver*](#), Barcelona: Proa, 1999) i un article "[Xavier Benguerel: més ençà de l'àngel](#)" (A [Foc Nou](#), 73 (maig 1980): p. 16-18)

Digitals monogràfics

Associació Escriptors en llengua catalana: [Xavier Benguerel](#)

Corpus literari ciutat de Barcelona: [Benguerel, Xavier](#)

Gran Enciclopèdia Catalana: [Xavier Benguerel i Llobet](#)

Viquipèdia en català: [Xavier Benguerel i Llobet](#)

Cercadors digitals

Catàleg de la Biblioteca de Catalunya
[Registre](#) | [Altres registres dels fons](#) | [Autor](#) | [Sobre Benguerel](#)

Traces: [Articles de l'autor](#) | [Sobre Benguerel](#)

6. CONTROL DE LA DESCRIPCIÓ

Autoria

Inventari del fons realitzat a la Secció de manuscrits per Anna Nicolau, Montse Molina i Joan Falcó sota la direcció d'Anna Gudayol.



Historial

2007: Primera versió inèdita

2015: Publicació

INVENTARI DE RECEPCIÓ

UBICACIÓ	SUBTÍTOL/S	DESCRIPCIÓ
INVENTARI FAMILIAR I PERSONAL		
CAPSES 1-2		
DOCUMENTACIÓ FAMILIAR		
		1878-1973.
CAPSA 1		
CAPSA 1		1. Anne-Marie Redard. "Apellido Benguerel". 9 de juny de 1953 Còpia. Text mecanografiat.
CAPSA 1		2. "Acte d'origine pour célibataire" d'Henriette Benguerel Pujol, filla de Louis Benguerel i Ullalie Pujol Fontainemelon (Neuchâtel, Suïssa), 13 de juny de 1878.
CAPSA 1		3. Menu de l'enllac entre Xavier Benguerel Llobet i Rosa Godó Gabarró. Barcelona, 20 d'abril de 1930
CAPSA 1		4. Recordatori de comunió de Xavier Perramon Torrabadella (nebot). Poema dedicat als seus tiets, Xavier i Rosa. 1952. Amb una imatge de la Mare de Déu.
CAPSA 1		5. Recordatori de comunió de Mònica Benguerel i Garcia. 28 de maig de 1969.
CAPSA 1		6. Chile. Ministerio de Minería. Certificat permetent a Andrés Andraca, acompanyat de Dora Riquleme de Andraca i de Xavier i Leopold Benguerel de visitar l'exresidencia presidencial de Tomás Moro. [1973]
CAPSA 1		7. Conxita i Joan. Poema dedicat a Xavier Benguerel amb motiu de la diada de St. Francesc Xavier. Santiago de Xile, 1941. Text mecanografiat.
DOCUMENTACIÓ LABORAL. LABORATORIOS BENGUEREL.		
CAPSA 1	EXPEDIENT ZULETA	1. Dossier relatiu a la relació laboral entre Guillermo Zuleta Álvarez i el Laboratorio Benguerel. 1982. 1. Rebut de Guillermo Zuleta Álvarez en concepte del "finiquito laboral" amb l'empresa. Santiago. 2. "Avenimiento", acordat per les parts demandant i demandada 3. Segundo Juzgado Civil. Notificació. 4. Demanda de Guillermo Zuleta a Laboratorios Benguerel
CAPSA 1	POEMA	2. Poema relatiu als laboratoris Benguerel, de Xile, en català. Text mecanografiat. En un sobre adreçat a "Misser senyor

UBICACIÓ	SUBTÍTOL/S	DESCRIPCIÓ
		Xavier Benguerelius" Ediciones Ariel. 3 pressupostos, 1 factura, 1 justificant. 1962-1963.
DOCUMENTACIÓ LABORAL- EDITORIALS.		
1950-1972		
CAPSA 1		1. Editorial Sudamericana. Acord entre Xavier Benguerel i l'Editorial Sudamericana per a la cessió dels drets de publicació i venda de l'obra <i>El hombre en el espejo</i> . 3 de juliol de 1950. 1 f. mecanografiat. Signa Antoni López Llausàs. Editorial Sudamericana. 3 extractes de compte, 1 factura i 6 liquidacions. 1951-1953.
CAPSA 1		2. Editorial Selecta. Contracte d'edició entre Xavier Benguerel i Josep Maria Cruzet per l'edició de l'obra <i>El desaparegut</i> i altres contes. Barcelona, 4 d'agost de 1954. Editorial Selecta. 3 resums de compte. 1957-1959.
CAPSA 1		3. Registro de la Propiedad Intel-lectual. Ofici a Xavier Benguerel, signat per Francisca Solsona, relatiu a les obres <i>l'intrús</i> , <i>Els fugitius</i> , <i>Obra Completa</i> i <i>Els vençuts</i> . Barcelona, 28 de març de 1972. Adjunta dos models de formularis.
CAPSA 1		4. Registre de la propietat intel-lectual. Certificat d'inscripció per a la traducció catalana de l'obra de Salinger , <i>The Catcher in the Rye</i> . Barcelona, 31 de març de 1970.
CAPSA 1		5. Registre de la propietat intel-lectual. Rebut de la liquidació provisional de taxes [Per la traducció de <i>The Catcher in the Rye?</i>]. Barcelona, 31 de març de 1970.
CAPSA 1		6. Servicio de depósito legal. Declaració d'entrega de 3 exemplars de Dipòsit Legal de l'obra <i>El viatge</i> . 1970.
CAPSA 1		7. Registre de la propietat intel-lectual. Certificat d'inscripció per a l'obra <i>El viatge</i> . Barcelona, 31 de març de 1970.
CAPSA 1		8. Registre de la propietat intel-lectual. Rebut de la liquidació provisional de taxes [Per <i>El viatge</i>]. Barcelona, 31 de març de 1970.
DOCUMENTACIÓ ASSOCIATIVA		
CAPSA 1	FEDERATION INTERNATIONALE DES P.E.N.-CLUBS.	Federation Internationale des P.E.N.-Clubs. Carnet de membre, establert al centre de Catalunya. Ca. 1939.
CAPSA 1	CELLER CATALÀ.	Celler Català. Títol, certi ficat i rebut a nom de Xavier Benguerel en concepte de membre cooperador. 1982.
DOCUMENTACIÓ COMPTABLE I ADMINISTRATIVA		
1951-1986		
CAPSA 1		1 Acció Escolar del Congrés de Cultura Catalana. 4 rebuts. 1983-1986.
CAPSA 1		2 Ajuntament de Barcelona. 5 rebuts, 5 circulars, 5 fulls de

UBICACIÓ	SUBTÍTOL/S	DESCRIPCIÓ
		liquidació 1967.
CAPSA 1		3 Asociación Unicef-España . 1 rebut. 1975.
CAPSA 1		4 AVUI . Rebut del diari Avui en concepte de la participació de Xavier Benguerel en 10 accions a la Campanya de consolidació i relançament del diari, per a l'ampliació de capital de Premsa Catalana, S.A.
CAPSA 1		5 Banca Mas Sardà . 1 pòlissa de préstec fotocopiada, 1 petició de préstec, 1 full d'autorització de signatures. 1984 i sense data.
CAPSA 1		6 Cavall Fort . 1 rebut. 1970.
CAPSA 1		7 Diccionari Català-Valencià-Balear . 2 factures. 1959-1962.
CAPSA 1		8 Difusora Editorial Catalana S.A. 1 factura. 1984.
CAPSA 1		9 Fundació Artur Martorell . 1 rebut. 1975.
CAPSA 1		10 Hispano Olivetti . 1 contracte d'assistència, 3 factures, 1 rebut. 1970-1974.
CAPSA 1		11 Obach-Sopena Abogados Asociados/ Asesoría Jurídico-Tributaria y Contable Obach Sopena . 2 minuts. 1967-1986, 1 minuts, 1 rebut. 1980-1981 (sobre la Declaració d'impostos. 1981).
CAPSA 1		12 Omnium Cultural . 4 rebuts. 1968-1977.
CAPSA 1		13 Publicacions de l'Abadia de Montserrat . 1 rebut i 1 factura. 1970.
CAPSA 1		14 El temps . Subscripció. 1983.
CAPSA 1		15 El Urogallo . 1 rebut. 1970.
FOTOGRAFIES		
		61 fotografies
RETRATS FAMILIARS		
CAPSA 1		1 Rosa Godó [?] de jove amb els braços creuats. [vista]
CAPSA 1		2 Rosa Godó [?] regant un jardí
		3 Xavier Benguerel i Rosa Godó [vista]
		4 Xavier Benguerel enllitat i Rosa Godó.
		5 Xavier i Leopold Benguerel i Godó i acompanyant adult a la coberta d'un barco
		6 Xavier i Leopold Benguerel i Godó i acompanyant adult
		7 6 homes a la boca d'un túnel. 1925 [?]
		8 Biciclista desconegut
		9-14 Fotografies familiars de Rosa Godó i família paterna: nens jugant, etc. Vers 1920 9. Rosa Godó modernista [vista] 10. Cistell de criatures 11. En una terrassa de bar 12. Cinc noies amb estil 13. Excursió de cinc persones 14. Una família d'onze excursionistes. 6 fotografies; b/n.

UBICACIÓ	SUBTÍTOL/S	DESCRIPCIÓ
FESTES SOCIALS		
	15-16	Fotografia de la celebració del Dia del laboratorio Benguerel i de la inauguració del Club Cooperatiu del Laboratori. Círculo Valparaíso, 11-12 d'octubre de 1956. Servicio fotográfico Dues unitats 15. Fotografia de la mesa central [vista] 16. Fotografia de tots els invitats. Conté signatura dels organitzadors.
	17	Fotografia de grup d'un àpat amb motiu de la visita de l'abat de Montserrat Aureli M. Escarré. Hotel Carrera de Santiago de Xile. Sense data Adjunta targeta "Aureli Maria Escarré"
	18	Convit dels germans Gili al restaurant La Bahía, de Santago de Xile. 19 maig 1943. Foto Cortez. Inclou la signatura de 8 participants
	19	22 comensals a l'Hotel Crillón. Foto Crillón
	20	Convit institucional sota l'ensenya de l'entitat 32 comensals, 4 asseguts a terra.
	21	Festa carnavalesca. Restaurant La Bahía. Foto Cortés.
IMATGES URBANES		
	22-23	Vivenda familiar de X. Benguerel al carrer Comandante Sepúlveda, Santiago de Xile. S.d. B/n. 90 x 60 mm. 2 unitats
	24-26	Fotografies d'interior i exterior d'un edifici [dels laboratoris Benguerel?] 3 unitats
	27	Fotografia de l'entrada d'un cementiri.
	28-29	Aparador amb llibres catalans. 2 unitats Dins de sobre enviat per Pere Calders.
PAISATGES ANDINS		
		Inclou un sobret que les agrupava totes.
	30-46 1950	Fotografies d'una excusió als Andes, una amb Xavier Benguerel i una altra amb la Rosa Godó. Juny 1950. 10 fotografies verticals i 7 apaisades; b/n.
	47-57 1951	Fotografies d'una excusió als Andes, en algunes Xavier Benguerel i Rosa Godó. 1951. 47-49 [vista] . Fotografies de Xavier Benguerel i Godó. 9 fotografies verticals (5,8x8,5) i 2 apaisades (12x8 cm i 8'5x5,8 cm); ; b/n.

UBICACIÓ	SUBTÍTOL/S	DESCRIPCIÓ
	59-61 SENSE DATA	Fotografies d'una excursió als Andes, en algunes Xavier Benguerel i Rosa Godó. Data sense determinar 3 unitats: 59. Cotxe amb conductor 60. Paisatge andí 61. Xavier Benguerel sobre la neu [vista] Adjunta tres sobres sense contingut identificable.
CAPSA 2		
EXERCICIS ESCOLARS		
CAPSA 2	1	Exercicis de gramàtica i redaccions. 1943. 2 quaderns.
CAPSA 2		2 Quadern: L.B. « Ejercicios de inglés: sin maestro». 1945.
CAPSA 2		3 Vocabulari i textos català-anglès, anglès català. 1943-1945. Quadern i fulls solts.



UBICACIÓ	SUBTÍTOL/S	DESCRIPCIÓ
INVENTARI D'OBRA ESCRITA I ESTUDIS		
OBRES EN PROSA		
MEMÒRIES I TEXTOS AUTOBIOGRÀFICS		
CAPSA 3		
PÀGINES D'UN ADOLESCENT		
CAPSA 3		1 Text sobre l'obra: "Converses [i.e. diàlegs] amb mi mateix: llibre dels meus llibres". 6 f. Text mecanografiat amb esmemes ms.
CAPSA 3		2 Material de treball per a l'obra. Barcelona, 1930 Text imprès. Extret de l'edició de els Obres completes, amb alguna esmena manuscrita.
ELS VENÇUTS		
CAPSA 3		1 Esborrany; fragments d'una primera redacció de l'obra. 60 f. Textos mecanografiats.
CAPSA 3		2 Xavier Benguerel. Documentació per a preparar l'obra <i>Els vençuts</i> :
CAPSA 3		3 <ul style="list-style-type: none"> • Jaume Tortras i Vilella (advocat). Carta a Octavi Saltor. 21 de novembre de 1970. • [Autor no identificat]. Carta a Benguerel. Barcelona, 22 de desembre de 1971. • [Autor no identificat]. Carta a Benguerel. Colònia Güell, 5 d'agost de 1972. • A Miquel Ferrer. Relat d'esdeveniments del 1939 • A Miquel Ferrer Qüestionari per a una entrevista i respostes. • Miquel Ferrer. Guió de personatges • A Ramon Calsina. Qüestionari per a un interrogatori i respostes. • A Soler-Vidal. Respostes a una entrevista. • A Jaume Calmó. Qüestionari per a un interrogatori. • A Núria Juandó. Preguntes per a interrogatori amb respostes. • A Josep Vilalta. Notes. • Material de treball divers.
CAPSA 3		4 Xavier Benguerel. <i>Els vençuts</i> . [1ª ed., 1969]. Galerades amb correccions per a la impremta.
MEMÒRIES, 1905-1940		
MÈMORIA D'UN EXILI: 1940-1952		
CAPSA 3		1. Notes històriques i bibliogràfiques i apunts biogràfics sobre el període 1920-1955 (material de treball divers).

UBICACIÓ	SUBTÍTOL/S	DESCRIPCIÓ
		188 f.
CAPSA 3	2.	Esborrany dels capítols 6 i 7 . 8 f. Text mecanografiat amb algunes esmenes.
CAPSA 3	3.	Esborrany del capítol 12: "Del meu comerç amb l'escenografia" . 4 f. Text mecanografiat amb algunes esmenes.
CAPSA 3	4.	Esborrany fragmentari de l'epíleg per al primer volum de les memòries: " <i>Últimes paraules</i> ". [1969 o 1970]. 1 f. (només meitat superior). Text mecanografiat amb esmenes ms. Bibl.: Xavier Benguerel, Memòries: 1905-1940, Alfaguara, Ara i ací, 1971, p. 407-411.
CAPSA 3	5.	Discurs de presentació de l'obra . [1971?]. 1 f. (estripat per la meitat). Text mecanografiat amb esmenes ms.
	6. REPRODUCCIONS	
CAPSA 3	6.1. PAISATGES I ARQUITECTURES	<ul style="list-style-type: none"> • <i>Castell de Cloux (Amboise)</i>. <i>B/n. Paris, Archives photographiques. Caisse nationale des monuments historiques.</i> • <i>Escultura de François Arago,</i> <i>« Le Boulon ».</i> • <i>Façana d'una estació.</i> <i>3 fotos; b/n.</i> • <i>Vista aèria de Toulouse.</i> <i>Postal; b/n.</i> • <i>Le Nouveau Pont St. Michel (Toulouse).</i> <i>Postal; b/n.</i> • <i>Donjon du Capitole (Toulouse).</i> <i>B/n.</i> • <i>Riu Onyar al seu pas per la ciutat de Girona.</i> <i>B/n.</i> <i>Barcelona, Fot. Puig-Farran.</i> • <i>Façana de l'Hotel Sala (Perpiyà).</i> <i>2 fotos; b/n.</i> • <i>Le Castillet (Perpinyà).</i> <i>2 postals; b/n i col.</i> • <i>L'Arc de Triomphe (Paris).</i> <i>2 fotografies; b/n</i> • <i>Place de l'Étoile.</i> <i>3 fotos ; b/n (dues són duplicades).</i> • <i>Diada dels Jocs Florals a Perpinyà: ballet al Palau dels reis de Mallorca. Festa popular al pati d'un conjunt arquitectònic porticat.</i> <i>B/n.</i> • <i>Vista parcial d'una sala de la galeria Parés: exposició Federico Beltran Masses. 1914. Fot. F. Serra.</i> • <i>Vista des del Castell de Cartes (Saint-Cyr-sur-Morin).</i> <i>B/n.</i> • <i>Castell de Mlle Jeanne Cuisinier (Saint-Cyr-sur-Morin).</i> <i>1939. B/n.</i>

UBICACIÓ	SUBTÍTOL/S	DESCRIPCIÓ
		<ul style="list-style-type: none"> • Vista del Riu Sena (Hotel de la Ville?, Paris). B/n. • Place du Tertre (Montmartre, Paris). Foto Garcia López ; b/n. • Parades de venedors de reproduccions al costat de la Notre Dâme (Paris). 2 fotos; b/n. Segell de : Studio Editoriale Fotografico i Mondadoripress. • Església de Custoges (França). B/n. • Castell sobre el riu Rosa (Provença). B/n. • Vista del carrer St. Honoré (Paris). B/n. Segell de : Studio Editoriale Fotografico. • Torre Eiffel (Paris). B/n. Foto Garcia López. • Ajuntament de Paris. B/n. • Castell de la Madeleine (Ille de France. B/n. Extreta d'un calendari. Teatre Novedades (Barcelona). Abril 1929. B/n. • Reproducció de l'arxiu de Ca l'Ardiaca. B/n. • Vista general d'Agullana (Girona). Postal; col. • Vista del carrer Le Boulon. B/n. • Façanes de dos edificis sense identificar. B/n. • Detall d'uns fanals. B/n. • Detall d'un semàfor. b/n.
CAPSA 3	6.2. RETRATS PERSONALS I DE GRUPS	<ul style="list-style-type: none"> • Fotografia de Pere Coromines, Amadeu Vives i J. Pous i Pagès davant d'un piano. B/n. • Eduardo Daladier. B/n. Europa Press. • Tropes angleses de la 1^a Guerra Mundial (1914). B/n. • Tropes alemanyes. 2 fotografies; b/n. • Francesc Macià al balcó de la Generalitat (1931). B/n. Reproducció de l'arxiu de Ca l'Ardiaca. • El president de França, M. Albert Lebrun els dies de la declaració de la guerra franco-anglesa a l'Alemanya nazi (1940). B/n. • Dibuix de Sim, dibuixant txec. Tropes militars: Barcelona, juliol de 1936. b/n. • Tropes amb bisbes. B/n. • Exposició de Santiago Rusiñol a la Sala Parés (Barcelona) (1916). B/n. A. Merletti. • Ramon Casas en la inauguració dels seus quadres a les Sales Laietanes (1916). B/n. A. Merletti. • Pau Casals acompanyant a una reina de Jocs Florals. 2 fotografies; b/n. • Santiago Vilardell i Josep Viscarri. B/n. • Santiago Rusiñol. B/n. • Sebastià Gasch. B/n. Foto Archivol Vinyes, Barcelona. Adjunta targeta de visita amb anotació ms. • Lluís Companys. B/n. • Rosa Godó i Gabarró (muller): retrats i fotos de grup. 9

UBICACIÓ	SUBTÍTOL/S	DESCRIPCIÓ
		fotografies; b/n. <ul style="list-style-type: none"> Retrat de Joan Salvat-Papasseit. B/n. Parella amb dos néts, probablement. B/n. 1 retrat per identificar. B/n. 2 fotografies de grup per identificar. B/n.
CAPSA 3	6.3. MATERIAL DE TEXT	<ul style="list-style-type: none"> Josep Ma Folch i Torres. « La gallina » Traducció al francès per Léon Boules. Imprès (sencer i extracte) i fotoc. : il.. <i>Teatre català</i>, Any VI, núm. 258 (10 febrer 1917). Extret del diari <i>Estampa</i>. Separata: Gustave-Pimienta; Jacques Tréfouël. «Art el Science». Dins: <i>Messages</i>, IV. Paris : R. Helleu Libraire-Editeur, 1939. Capçalera il·lustrada del diari <i>L'Eveil catalan</i>. 1926. Banque d'Indochine. 1 carta ms. Paris, 1939. Reproduccions fotogràfiques de portades: Pompeu Fabra. <i>Gramàtica catalana</i>. 7^a ed. barcelona: IEC, 1933 (Biblioteca Filològica). Xavier Benguerel. <i>La vida d'Olga: novel·la. Barcelona</i> (Quaderns literaris; 61). Xavier Benguerel. <i>Pàgines d'un adolescent: novel·la</i>. Barcelona (Les ales esteses. Col·lecció popular; 19). Xavier Benguerel. <i>Pàgines d'un adolescent</i>. Primer premi en el concurs de "Les ales esteses". <i>Teatre Novetats</i>. Programa de la temporada 1908-1909. Sobre de La Salle Bonanova. 1969. Sobre d'Ediciones Alfaguara. Cartell propagandístic de l'Associación protectora de la enseñanza catalana. Reproducció fotogràfica; b/n.
CAPSA 3	6.4. OBRES GRÀFIQUES	<ul style="list-style-type: none"> 1 perfil de [Créixams]. Fotografia; b/n. Ramon Calsina. Dibuix : autorretrat. B/n. Pintura a l'oli: Ramon de Capmany. "Terrats". Fotografia; b/n. F[rancesc] Domingo. 2 dibuixos: infant i parella, respectivament. B/n. El primer per a il·lustrar l'obra <i>Pàgines d'un adolescent</i>. Pintura: Meifrén. "Barcelona del camí d'Horta estant". Fotografia; b/n. Pintura: Ramon Casas i Santiago Rusiñol. "Rusiñol y Casas pintant". Fotografia; b/n. Pintura: J. Morell. "L'estació del Nord". 2 fotografies

UBICACIÓ	SUBTÍTOL/S	DESCRIPCIÓ
		<p>(una duplicada); b/n.</p> <ul style="list-style-type: none"> • Gravat: "Escenas barcelonesas del siglo XIX". 2 fotografies (una duplicada); b/n. Foto Mas, Barcelona. • Pintura: escena militar. Fotografia; b/n. • Dibuix: Retrat de Ramon Casas. 2 fotografies (una duplicada de diferent mida); b/n. Arxiu Recerca. • Dibuix: Ramon Calsina. "La castanyera". Fotografia; b/n. • Dibuix: Ramon Casas. Autorretrat. Fotografia; b/n. • Dibuix: Ramon Casas. Retrat de Santiago Rusiñol. Fotografia; b/n. • Dibuix amb una màscara i llegenda: "Agusti". B/n. • Dibuix amb vista des d'una casa a un pati amb una palmera. B/n. • Paisatge rural. B/n. • Vista de l'interior d'un carrer sense sortida. B/n. • Dibuix: Josep Serra Llimona. Retrat. B/n. • Dibuix. Serra. Braç. B/n. • Pintura: Ignasi Gil. "Platja de la Barceloneta". Fotografia; b/n. • Publicitat de l'edició de les Obres completes de Xavier Benguerel. • Fotografia d'un conjunt escultòric. • Dibuix: Josep Perriu. Agullana. • Original, fotografia i clixé; b/n.
CAPSA 4		
CAPSA 4		7. Notes per a un pròleg de la segona part de les memòries. 14 f.
CAPSA 4		8. Llibre: Xavier Benguerel. Memòries, 1905-1940. Madrid; Barcelona: Alfaguara, 1971 (Ara i ací; 13). Intercalats: fitxa del document, 3 f. de notes i imprès amb esmenes titulat: "D'unes barraques de llibres vells i els consells del meu oncle-poeta".
1939		
CAPSA 4	1939	Xavier Benguerel. 1939: <i>novela</i> . Barcelona: Planeta: 1976. Intercalades fotocòpies esmenades de la versió catalana: p. 47-54.
LLIBRE DE RETORN		
CAPSA 4		1. Notes i altre material de treball. 100 f. Textos ms. i mecanografiats amb esmenes. Inclou carta de Pere, 1975.
CAPSA 4		2. "La platja ultratjada", esborrany de text sobre el capítol "L'altre exili" que descriu la visita de Benguerel de la Marbella després dels anys d'exili i com la va trobar plena de runa.

UBICACIÓ	SUBTÍTOL/S	DESCRIPCIÓ
		Text mecanografiat amb algunes cancel·lacions.. Bibl.: cf. X. Benguerel, <i>Llibre de retorn</i> , Barcelona, Planeta, 1977, p. 203-212.
CAPSA 4		3. Llibre: Xavier Benguerel. Llibre de retorn: novel·la. Barcelona: Editorial Planeta, 1977. Amb esmenes ms. de l'autor.
EL POBLENOU		
CAPSA 4	EL POBLENOU	Xavier Benguerel. « <i>El Poblenou</i> ». 25 f. Text d'impresora d'ordinador. Fotocòpia amb algunes esmenes manuscrites. Amb fotografia en color de X. Benguerel amb Tomás Bartoli i François. Barcelona, 20 desembre 1988. Bibl.: Xavier Benguerel, <i>El Poblenou</i> , Barcelona, Ed. Barcelona: Thor, 1988.
CAPSA 5		
NOVEL·LES		
EL TEU SECRET		
CAPSA 5	TEU SECRET	Xavier Benguerel. <i>El teu secret</i> . Badalona: Edicions Proa, 1934 (Biblioteca a tot vent; 66). Nota ms. de l'autor: "Versió corregida a ... i utilitzada per al llibre <i>Sense retorn</i> de P. Crials?". Alguns fulls desenganxats. Intercalat text ms. amb esmenes ms. de l'autor.
LA VIDA D'OLGA		
CAPSA 5	VIDA D'OLGA	Xavier Benguerel. <i>La vida d'Olga: novel·la</i> . Barcelona: Llibreria Catalònia, 1935 (Quaderns literaris; 61). Amb esmenes ms. de l'autor.
SEMPRE ÉS DEMÀ		
CAPSA 5		1 "Antecedents" pròleg a Sempre és demà. 3 f. Text mecanografiat, amb nombroses esmenes manuscrites i cancel·lacions
CAPSA 5		2 "Antecedents" pròleg a Sempre és demà. Barcelona, febrer 1978. 4 f. Text mecanografiat, amb nombroses esmenes manuscrites
CAPSA 5		3 Extracte parcial de les obres completes de l'autor: portadella i final del capítol 1. 2 f. Imprès. Bibl.: Xavier Benguerel, <i>Obres completes</i> , Barcelona: Rosa Vera, 1967, p. 289-290.
CAPSA 5		4 Notes ms. relacionades amb l'obra. 12 f.

UBICACIÓ	SUBTÍTOL/S	DESCRIPCIÓ
CAPSA 5		5 Esberrany fragmentari del capítol 15. Santiago de Xile, 1944 i Barcelona, 1966 i 1977. 4 f. (numerats 200-203). Text mecanografiat. Bibl.: Xavier Benguerel, Sempre es demà, Barcelona, Planeta, 1978.
CAPSA 5		6 Lluís Busquets. Esberrany per a un guió fílmic de "Sempre es demà". Fotoc. de text mecanografiat.
EL DESAPAREGUT		
CAPSA 5		1 Esquema del sumari de l'obra. 1 f.
CAPSA 5		2 Capítol titulat " <i>El fugitiu</i> ". 7 f. Text imprès amb esmenes ms. i mecanografiades. En el volum anotat, consta per a ser eliminat. Bibl.: Xavier Benguerel, El desaparegut, Barcelona, Selecta, 1955, p. 115-121.
CAPSA 5		3 " <i>Responso a media voz</i> "; traducció castellana del capítol titulat " <i>Fet divers</i> ". 35, [5] f. Exemplar mecanoscrit amb esmenes ms. Amb fulls en blanc del formulari d'una entrevista. Bibl.: Xavier Benguerel, El desaparegut, Barcelona, Selecta, 1955, p. 204-245.
CAPSA 5		4 " <i>Fet divers</i> ". 15 de maig de 1974. 1 f. Text mecanografiat. Còpia amb paper carbó amb esmenes manuscrites.
CAPSA 5		5 <i>El desaparegut</i> . Barcelona: Selecta, 1955 (Biblioteca Selecta; 169). Fulls intercalats amb notes (3 f.). En mal estat: fulls desenganxats. Moltes esmenes i anotacions ms. de l'autor. Segell de l'editorial.
ELS FUGITIUS		
CAPSA 5	FUGITIUS	Esberrany fragmentari de l'obra. [1956?]. 1 f. Text mecanografiat amb esmenes ms. F. numerat "8".
GORRA DE PLAT		
CAPSA 5		1 Esberrany primerenc i fragmentari del capítol 1. 1 f. Text mecanografiat amb esmenes.
CAPSA 5		2 Xavier Benguerel. <i>Gorra de plat</i> . Madrid; Barcelona: Alfaguara, 1967 (Ara i ací). Amb esmenes ms. de l'autor. Quaderns solts.
CAPSA 6		
TESTAMENT		
CAPSA 6	TESTAMENT	Xavier Benguerel. <i>El testament</i> . Barcelona: Club Editor, 1963. 2 ^a ed. Edició corregida per a ser publicada per tercera vegada. Esmenes, anotacions ms. i algunes cancel·lacions de l'autor.

UBICACIÓ	SUBTÍTOL/S	DESCRIPCIÓ
APPASSIONATA		
CAPSA 6		1 "4 paraules". Pròleg a Apassionata. 2 f. Text mecanografiat, amb nombroses esmenes manuscrites
CAPSA 6		2 Josep Ferrater Mora. "4 paraules". Pròleg a Apassionata. 4 f. Text mecanografiat, còpia paper carbó amb alguna esmena manuscrita
CAPSA 6		3 Esborrany; primera versió. 112, [8] f. Text mecanografiat amb esmenes ms.
CAPSA 6		4 Esborrany; segona versió. 110 f. Text mecanografiat amb esmenes ms.
CAPSA 6		5 Esborrany; últim esborrany. 109 f. Text mecanografiat amb esmenes ms.
CAPSA 6		6 Xavier Benguerel. Apassionata: novel·la. Barcelona : Planeta, 1983. A port., nota : « Edició corregida ». Amb algunes esmenes de l'autor.
CAPSA 7		
I TU QUI ETS?		
CAPSA 7		1 Text gairebé definitiu de l'obra. 107 f. Text mecanografiat amb esmenes.
CAPSA 7		2 Versió fotocopiada de l'anterior amb noves esmenes. 107 f. Text mecanografiat amb esmenes.
CAPSA 7		3 Versió quasi definitiva de l'obra; originals i fotocòpies. Barcelona, 1988. 120, 120 f. Text mecanografiat amb esmenes i anotacions per a la impremta. Adjunta targeta de visita de l'autor.
CAPSA 7	4. ESBORRANYS PARCIAIS.	4. Esborranys parcials. 4.1. Part I, capítol 6. 3 f. Text mecanografiat amb esmenes ms. Bibl.: Xavier Benguerel, I tu, qui ets?, Barcelona, Planeta, 1989, p. 53-58. 4.2. Fins la Part II, capítol 2. [52] f. Text mecanografiat amb esmenes ms. Bibl.: Xavier Benguerel, I tu, qui ets?, Barcelona, Planeta, 1989, p. 1-95. 4.3. Part III, capítol 1. [4] f. Text mecanografiat amb esmenes ms. Bibl.: Xavier Benguerel, I tu, qui ets?, Barcelona, Planeta, 1989, p. 137-140. 4.4. Esborranys i alguns mecanografiats poc

UBICACIÓ	SUBTÍTOL/S	DESCRIPCIÓ
		elaborats. [24] f. Text ms. i mecanografiat amb esmenes i cancel·lacions ms. 4.5. Textos barrejats de diferents versions del text. [55] f. Text mecanografiat amb esmenes i cancel·lacions ms. Foliació antiga.
CAPSA 7		5 Material de treball. [21] f. Notes i documents ms.
CAPSA 8		
CONTES		
LA MÀSCARA		
CAPSA 8	MÀSCARA	Xavier Benguerel. <i>La màscara: tres contes</i> . Santiago de Xile: El Pi de les Tres Branques, 1947. A coberta, nota: "Edició corregida". Moltes esmenes i anotacions ms. de l'autor.
CAPSA 8		
CONTES PER A LES OBRES COMPLETES		
		Correccions a diversos contes, per a unes Obres completes. 21 f. text manuscrits
CAPSA 8		1 Llista de les narracions
CAPSA 8		2 correccions a La Màscara
CAPSA 8		3 Correccions a El desaparegut
CAPSA 8		4 Coreccions a Decadència
CAPSA 8		5 Correccions a Fet divers
CAPSA 8		6 Correccions a La dama del parc i la meva ombra
CAPSA 8		7 Correccions a La resposta
CAPSA 8		8 Correccions a Tercer pis
CAPSA 8		9 Correccions a L'home dels prismàtics
CAPSA 9		
ARTICLES		
		Nota: Publicats a la premsa (ordenació i descripció pendents d'acabar d'identificar – cf. bibliografia de Lluís Busquets i Grabulosa).
ARTICLES ANTERIORS A L'EXILI		
CAPSA 9		1 "Notes de paisatge català". Article retallat i enganxat damunt paper. 4 f.
CAPSA 9		2 "El violí d'Ingres" del Doctor Pere Llorens". Article retallat i enganxat damunt paper. 2 f.
ARTICLES DE DURANT L'EXILI		
		Retalls de premsa, originals i fotocòpies d'articles publicats a Germanor i altres revistes publicades a l'exili.
CAPSA 9		1. "Tardor".

UBICACIÓ	SUBTÍTOL/S	DESCRIPCIÓ
		2. "A Viña del mar". 3. "Decadència del paisatge". 4. "De Santiago a l'Istme d'Ofqui". 5. "Carta de Barcelona". 6. "Els meus cafès". 7. "Els meus secrets". 8. "Domènec Guansé i els seus retrats literaris". 9. "Paul Valéry a Barcelona". 10. "El castell de Saint Cyr". Fotocòpies amb esmenes 11. "El castell de Saint Cyr", ed. a la revista Germanor (sobre). 12. "Per a un elogi de la discreció de la dona catalana". 13. "Carta oberta a la meva mare" / Nadal a l'exili". 14. Extracte de l'argument de l'obra « Fira de desenganys: assaig de comèdia unanimita en sis episodis » (Premi Fastenrath). [ca- 1942]
ARTICLES POSTERIORIS A L'EXILI		
CAPSA 9		1. "Carta oberta a Maria Lluïsa Campmajó". 18 d'octubre de 1975. 2. "Quart creixent, quart minvant" - "Record de Pompeu Fabra". 3. "Els Nadals a l'exili" "A Xile, amb Pablo Neruda". 4. "Fa un any de la mort de Domènec Guansé ». Dins : <i>Cultura i vida</i> . 5. "Uns vells primers records". 6. "La platja ultratjada". Dins <i>L'Avenç</i> , 52 (1982?) 7. "Cap al continent del misteri".
ESBORRANYS		
CAPSA 9		1. "Gent d'aquest país". 29 de juny de 1952. 3 f. de text mecanografiat amb esmenes, i 3 f. de notes manuscrites. 2. "D'unes barraques de llibres vells i els consells del meu oncle-poeta". [abril 1974]. 3 f. de text mecanografiat amb esmenes, i 1 f. imprès amb alguna esmena.
ALTRES ESCRITS.		
CAPSA 9		1. Les teves mans. 1 f. Text mecanografiat. 2. [Text en primera persona sobre les pors] Paper ratllat, de quadern. 1 f. Text manuscrit. 3. "Pàgines d'un octogenari". 2 f. text manuscrit. 4. [Reflexions sobre la tècnica novel·lística i l'estil]. 3 f. text manuscrit. 5. Material i notes per a articles sobre diferents personalitats. <ol style="list-style-type: none"> 1. Coneixença de Kokoschka 2. Coneixença de Mahler 3. Coneixença de Walter Gropius 13 f. text manuscrits

UBICACIÓ	SUBTÍTOL/S	DESCRIPCIÓ
		<p>6. “El vi en el poble nou”, text publicat en el tríptic d’una celebració popular sota el títol “Pa amb vi i sucre” celebrada el 25 d’octubre de 1967 El programa incloïa una conferència de Luis Romero sobre “Relacions amb el vi i llur història”.</p> <p>71 Frederic Lloveras. “La Rambla”, Aiguafort i aiguatinta; comentari de Xavier Benguerel. Barcelona: Edicions de la Rosa Vera, [195-] (Els gravadors de la Rosa Vera. Dotze paisatges urbans de Barcelona; 7).</p> <p>8. Pròleg d’una obra d’entrevistes o opinions a cent personatges catalans 10 f. Text mecanografiat amb esmenes ms.</p> <p>9. Fragment d’un text sobre Paul Valéry. 1 f. Text mecanoscrit amb esmenes i cancel·lacions. F. numerat “37”.</p>
DISCURSOS I CONFERÈNCIES		
CAPSA 9		<p>1. Discurs com a president del jurat del Premi Joan Santamaria 25 de maig de 1971. Versió 1. 5 f. Text mecanografiat amb esmenes. Versió 2. 3 f. Text mecanografiat. Còpia amb paper carbó amb algunes esmenes.</p> <p>2. Discurs en la presentació de la novel·la <i>Icària</i>, <i>Icària a Madrid</i>. 1974. 2 f. Text mecanografiat. Còpia amb paper carbó amb algunes esmenes.</p> <p>3. Conferència amb motiu de la presentació de la novel·la <i>Icària</i>, <i>Icària a Saragossa</i>. [ca. 1974] 1 f. Text mecanografiat amb esmenes ms.</p> <p>4. Conferència amb motiu de la presentació de la novel·la <i>Icària</i>, <i>Icària a València</i>. Incomplet (només darrer full). [ca. 1974] 1 f. Text mecanografiat amb esmenes ms.</p> <p>5. Discurs per a la festa de sant Miquel de Molins de Rei. 29 de juliol [i.e., setembre] de 1977 10 f. Text mecanografiat. Còpia amb paper carbó amb algunes esmenes.</p> <p>6. “L’escriptor i la seva obra”. Conferència a l’Ateneu Barcelonès. [ca. 1977] 12 f. Text mecanografiat amb esmenes ms.</p> <p>7. “Conocernos”. Discurs pronunciat a Madrid, en un record a F. Giner de los Ríos; fa referència al pròleg de Jaume Vicens Vives a <i>Notícia de Catalunya</i>. [ca. març 1978?] 6 f. Text mecanografiat amb nombroses esmenes ms.</p> <p>8. “Pregó” a la festa major del Poble Nou. [setembre de 1980]. 1 f. Publicat en el programa d’actes de les festes del Poble Nou.</p> <p>9. Discurs amb motiu de la concessió del Premi Sant Martí [de Provençals], llegit a la Casa de la Vila del Districte X. 16 novembre 1980. 1 f. Text mecanografiat, amb esmenes</p> <p>10. Esborrany d’un discurs en un homenatge als seus 80</p>

UBICACIÓ	SUBTÍTOL/S	DESCRIPCIÓ
		<p>anys. [ca. 1985] 2 f. Text manuscrit.</p> <p>11. Discurs d'agraïment per la concessió del Premi d'Honor de les Lletres Catalanes. 1988. Text mecanografiat. Versió 1 (2 còpies). 5 f. Text mecanografiat. Fotocòpia ampliada. Versió 2. 3 f. Text mecanografiat.</p> <p>12. Conferència sobre les relacions hispanoamericanes. [197-?] 3 f. Text manuscrits a dues cares.</p> <p>13. Conferència en un acte sobre sobre Joan Minguez, organitzat per la seva filla, Núria Mínguez. [198-?] 2 f. Text mecanografiat amb esmenes ms.</p> <p>14. Conferència amb motiu de la presentació d'un volum publicat amb l'ajut de Jaume Pla (la Rosa Vera) i Rafael Borràs. [197-?] 1 f. Text mecanografiat amb esmenes ms.</p>
TRADUCCIONS D'OBRES DE XAVIER BENGUEREL A ALTRES LLENGÜES		
CAPSA 9		1 Llistat de traduccions al castellà d'obres de Xavier Benguerel. [1982 o post.].
CAPSA 9		2 Xavier Benguerel. <i>Testament</i> . [Polònia]: Instytut Wydawniczy Pax, 1982.
CAPSA 10		
OBRES EN VERS		
POESIA		
CAPSA 10		<p>. "Per a desitjar les bones festes a J.M. Ferrater Mora". Text mecanografiat.</p> <p>. Notes sobre el projecte de la campanya de difusió conjunta del llibre català "Club dels novel·listes" – "Biblioteca Selecta" [sic]. Barcelona, abril de 1958. Còpia. 1 f. mecanografiat.</p> <p>. Poema, inc.: "Ma solitude est là, mais je tiens à survivre". Poema ms. amb esmenes. Nota: "Resposta a la carta. A Xavier B. Llobet de febrer de 1944, a Santiago de Xile".</p> <p>. Lluís Morató. Racó de taller: aiguatinta. Comentari de Xavier Benguerel (Els gravadors de la Rosa Vera. Dotze natures mortes; 7). Inclou poema de Xavier Benguerel : "Objectes".</p> <p>. "Balanç". Dos poemes, inc.: "Escolta l'arbre vell, escolta" i "Em pregunto què hi faig, ara, i aquí". Lanzarote, 1985. Text mecanografiat amb esmenes ms.</p> <p>. "El Rabadà". Amb il·lustracions : b/n. Versió impresa, enganxada sobre paper.</p> <p>. "Invocació eòlica". EN L'aveil catalan (4 Juin 1927). Retall de premsa. Conté retrat de l'escriptor.</p> <p>. Ferrater Mora. « Epítola del valerós cavaller y fecundíssim filòsof Mísser Josephus Ferrater Moro, perquè defensi en</p>

UBICACIÓ	SUBTÍTOL/S	DESCRIPCIÓ
		<p>loch scur la sua experiència y saber ...". Text mecanografiat.</p> <ul style="list-style-type: none"> . « Esbós d'un serpent ». Text mecanografiat amb esmenes ms. . Poemes: "Cavall caigut", "Objectes", "La porta estreta", "Parábola » i « Telèfon ». Text mecanografiat. . Recull de poemes: "D'un àlbum família". 33 f. Text mecanografiat amb esmenes ms. <ul style="list-style-type: none"> . "Poema de suburbi. Diumenge de sol". Fotoc. de text imprès. . « Invocació eòlica ». Fotoc. de text imprès. . « La lluna ofesa ». Text mecanografiat amb esmenes ms. Nota: "Dolors Massot Major Bonaigua" i "p. 142". . Poema, inc.: "No et fiis del metge!". Text mecanografiat . "Del segon llibre d'Emporion". Poemes "Viatge", "Hostal" i "Genets". Text mecanografiat. . Poema, inc: "Abans que vingués a Xile". Text mecanografiat amb esmenes ms. . "Del rabadà que es va trencar una cama". Il·lustració de Joaquim Algueró. Imprès. . "Carrussel de somnis". Dins : Jocs Florals de Girona, any MCMXXX1, p. 49-54. Fotoc. del text imprès.
CAPSA 11		
TRADUCCIONS DE POEMES		
		<p>Esborrany sobre autors traduïts i alguns poemes : La Fontaine, Paul Valéry i Edgar Allan Poe. [23] f. Text ms. i mecanografiat.</p>
ELS ALTRES		
	ALTRES	<p>Xavier Benguerel. Versió primerenca del pròleg sobre les traduccions a cinc poetes universals. 7 f. Text mecanografiat amb esmenes ms.</p>
RELACIONS		
	RELACIONS	<p>Xavier Benguerel. <i>Xavier Benguerel es confessa en les seves relacions amb La Fontaine, Edgar Allan Poe, Paul Valéry, Pablo Neruda</i>. Carta de J.V. Foix; pròleg de Domènec Guansé. Barcelona: Selecta, 1974 (Biblioteca selecta; 475). Amb esmenes ms. de l'autor.</p>
TRADUCCIONS DEL FRANCÈS AL CATALÀ		
CHARLES BAUDELAIRE. LES FLORS DEL MAL.		
	BAUDELAIRE	<p>. 1ª versió: Esborrany de l'edició de l'obra per Edicions del Mall (1985) i d'algunes esmenes. Conté: <i>Esplin i ideal</i> i altres</p>

UBICACIÓ	SUBTÍTOL/S	DESCRIPCIÓ
		<p>poemes de <i>Quadres parisencs</i>, <i>Flors del mal</i>, <i>La mort</i>, <i>Noves flors del mal</i> i poemes diversos.</p> <p>Inclou: presentació i bibliografia.</p> <p>1 cartipàs (23, 2, 190 f.). Text mecanografiat amb algunes esmenes ms.</p> <p>. 2a versió: « <i>Les flors del mal</i>, <i>Spleen et Idéal</i> i altres quatre poemes ».</p> <p>136 f. Exemplar mecanografiat amb esmenes ms.</p> <p>. 3ª versió: fragmentària.</p> <p>113, 11 f. Reproducció de la versió mecanografiada amb esmenes ms.</p> <p>Traduccions dels poemes: (Manuscrits).</p> <ul style="list-style-type: none"> - "Abel i Cain". - "Les lletanies de Satanàs". - "EL rebel". - "Dones damnades". - "Boires i plujes". - « <i>Dansa macabra</i> ». - « <i>El vi de l'assassí</i> ». <p>(Mecanografiats)</p> <ul style="list-style-type: none"> - "Somni parisenc". - "L'amor i el crani". - "Madrigal trist". - "La pregària d'un pagà". - "L'examen de mitjanit". - "EL crepuscle vespertí". - "L'esquelet". <p>. Notes ms. sobre l'autor.</p>
CAPSA 12		
LA FONTAINE. FAULES		
CAPSA 12	LA FONTAINE	<p><i>Faules</i>; traducció catalana (cartipàs).</p> <p>Text mecanoscrit amb esmenes.</p> <p>. Esborrany del pròleg a l'obra "El mirall de les faules".</p> <p>Fotoc. de text mecanografiat amb esmenes.</p> <p>. Versió primerenca del prefaci de l'autor.</p> <p>14 f. Text mecanoscrit amb esmenes.</p> <p>Bibl.: <i>La Fontaine, Fables/Faules</i>: tots dotze llibres, versió de Xavier Benguerel ; dibuixos de Josep M. Subirachs, Barcelona, Edicions del Mall, 1984.</p> <p>. Llistats i esborranys relatius a l'edició de la traducció; esborranys i esquema de la coberta.</p> <p>8 f.</p> <p>.Altres:</p> <ul style="list-style-type: none"> - Catàleg general d'Ediciones Alfaguara. 1968. - Sobrecoberta anterior de l'edició de la traducció. <p>Al v. "Algunes opinions aobre la traducció poètica de els Faules de La Fontaine per Xavier Benguerel.</p>

UBICACIÓ	SUBTÍTOL/S	DESCRIPCIÓ
PIERRE DE RONSARD. SONETS PER A HELENA		
CAPSA 12	RONCARD	<p>Sonets per a Helena</p> <ul style="list-style-type: none"> . Traducció i pòrtic de Xavier Benguerel; il·lustracions de Martí Gimeno. <li style="padding-left: 20px;">Fotoc. del text imprès amb esmenes ms. . Traducció de Xavier Benguerel (dues versions). <li style="padding-left: 20px;">Text mecanografiat amb alguna esmena ms. <p>Recull de poemes extrets de diverses obres.</p> <ul style="list-style-type: none"> . « Ronsard : 16 sonets, 2 odes, 1 cançó, 1 elegia, 1 madrigal ». Traducció de Xavier Benguerel; pròleg de Francesc Noy. Versió editada per Edicions del Mall. <p>“Contra els destralers del Bosc de Gastine”.</p> <p style="padding-left: 20px;">Esborrany ms. amb esmenes.</p>
JULES SUPERVIELLE. RECUILL		
CAPSA 12	SUPERVIELLE	<p>Recull de poemes: 22 f.</p> <ul style="list-style-type: none"> • “Profecia” • “Buf” • “Sol” • “L’inesperat” • “L’enyorança de la terra” • “Un poeta” • “L’estatge rodejat” • <i>Els peixos</i>” • “Cedir el lloc” • “Déu pensa en l’home” • “Bona guàrdia” • “La conquilla i l’orella” 1940” • “El bosc petit” • “Feixuga” • “Aquest poc”
PAUL VALÉRY. RECUILL		
CAPSA 12	VALERY	<p>Llistat ms. de traduccions al català de les seves obres. [1986?]. 2 f.</p> <p><i>La jeune parque</i> (carpeta).</p> <ul style="list-style-type: none"> . Esborrany de la versió catalana. . Esborrany diversos de la traducció del prefaci de l’obra: “El filòsof i la jove parca”. Març 1980. . Dossier amb versió bilingüe, original i traduïda al català de Xavier Benguerel: <i>La Jove parca</i>. Juliol 1979. .Nota ms.

UBICACIÓ	SUBTÍTOL/S	DESCRIPCIÓ
		<i>Narcís</i> (dins un sobre). Esborrany de fragments de l'obra. 29 f.
PUBLICACIÓ ANTOLOÒGICA DE POEMES: ANIVERSARI-OBRA POÈTICA: 1925-1985.		
CAPSA 12	1. PINYOL	Ramon Pinyol-Balasc. Final del pròleg. [1987]. Bibl.: Xavier Benguerel, Aniversari-obra poètica 1925-1985, Barcelona, Edicions del Mall, 1987, p. 36.
CAPSA 12	2	Impresos de poemes d'altri traduïts al català extrets de diverses publicacions probablement amb intenció d'editar un recull; fotoc. amb correccions d'impremta: <ul style="list-style-type: none"> . Paul Valéry, "El cementiri marí". Bibl.: Paul Valéry, El cementiri marí, trad. de Xavier B., Barcelona, Empúries, 1984, ` . 35-43. <ul style="list-style-type: none"> . Charles Baudelaire. "El viatge". . Edgar A. Poe. "El corb".
CAPSA 12	3	"La primera edat (1925-1930): el mite de l'adolescència". Impressió per ordinador amb correccions d'impremta.
CAPSA 12	4	Projecte de l'obra: material de treball <ul style="list-style-type: none"> . Guions . Esborrany amb esmenes per a la impremta . Galerades
CAPSA 12	5	Charles Baudelaire. Les fleurs du mal, traducció catalana. Text: « Les flors del mal, Spleen et Idéal i altres quatre poemes ». Exemplar mecanografiat amb esmenes ms.
DIVERSOS		
CAPSA 12	1 LÍRICA ANGLESA	"Una mostra de la jove lírica anglesa". Versió de Xavier Benguerel. Conté: <ul style="list-style-type: none"> Harold Vinal. "Testimoni". John Irvine. "Cheng". Edwin Muir. "La mort del nedador". Imprès + 2 notes ms.
CAPSA 12	2	Pablo Neruda. " <i>A la baraja</i> ". Traducció catalana titulada: « <i>Al joc de cartes</i> ». Text mecanografiat.
CAPSA 12	3	Víctor Hugo. « Booz adormit ». Imprès.
CAPSA 12	4	Joaquim Marco. Poema, inc.: "Passà la nit davant d'un paper en blanc". Text mecanografiat amb esmenes ms. Nota: "Interpretació acadèmica del poema 13 del llibre de poemes "El significado de nuestro presente".

UBICACIÓ	SUBTÍTOL/S	DESCRIPCIÓ
PERE QUART		
CAPSA 12	PERE QUART	Pere Quart. Poema, inc.: "Donde solía acontecer". 11 juliol de 1945. Text mecanografiat.
CAPSA 13		
TEATRE		
CAPSA 13		1 "Judici final" o "Tot torna, i és més trist". . Esborranys de l'obra. 15 f. Text mecanografiat amb esmenes ms. .Notes ms. sobre l'argument. 5 f.
CAPSA 13		2 Clauselles. Dibuix d'un figurí d'un personatge La Xel·la. 1959?. En llapis; acolorit.
ESTUDIS SOBRE XAVIER BENGUEREL		
HOMENATGES.		
CAPSA 13		1 Programa d'un acte d'homenatge realitzat pels alumnes de COU i alguns professors, entre ells Lluís Busquets i Grabulosa. Sant Jordi, 1987. Amb reproducció de tres poemes: "Alba", "Elegia" i "Nadal".
CAPSA 13		2 Ramon Bou i Espinosa. "Calsina, Benguerel i Subirachs: tres noms per a la història". Extret.
CAPSA 13		3 Òmnium Cultural. Veredictes del Premi d'Honor de les Lletres Catalanes i text del discurs en agraïment. 1988. Fotoc. de l'acta de lliurament del premi i text mecanografiat amb algunes esmenes ms. del discurs.
ENTREVISTES.		
CAPSA 13		1 Josep Ma Espinàs. « Una tarde con Xavier Benguerel ». Article premsa, 3 gener 1953.
CAPSA 13		2 « Diez preguntas a Xavier Benguerel ». Entrevista en castellà. 5 f. Còpia de text mecanografiat.
CAPSA 13		3 Lourdes Mañé i Martí. Entrevista a Xavier Benguerel. Desembre de 1986. 13 f. Text mecanoscrit amb moltes esmenes ms.
CAPSA 13		4 Pilar Rahola. Entrevista a Xavier Benguerel sobre <i>Poblenou</i> i la seva obra: " <i>Xavier Benguerel, l'home del retorn impossible</i> ". 7 f. Text amb esmenes.
TREBALLS ACADÈMICS SOBRE XAVIER BENGUEREL.		
CAPSA 13		1 Francisca Muñoz Campos, Maria Moncusi Sarret, Anna Pome Alguero. Treball acadèmic de COU.

UBICACIÓ	SUBTÍTOL/S	DESCRIPCIÓ
CAPSA 13	2	Romi Pena, Raquel Galdon, Ferran Garcia. "Xavier Benguerel: treball monogràfic". 1990. Amb nota manuscrita d'agraïment a l'escriptor.
ARTICLES DE PREMSA.		
SOBRE XAVIER BENGUEREL.		
CAPSA 13		Josep M. Ferrater Mora. "Homenaje al poeta". Dins <i>El País</i> (16 agosto 1986), p. 7. Fotoc.
CAPSA 13		Octavi Saltor. "Xavier Benguerel, personatge". Dins <i>Butlletí del Círculo Catalán</i> (juliol 1970).
CAPSA 13		Exemplar de: <i>El Periódico de Catalunya</i> (28 agosto 1988). Conté: P. 4-7: Joaquín Roglán. "La buena letra". P. 7: Ángel Sánchez. "Xavier Benguerel, un soñador realista". Adjunta targeta de visita de Maria Àngela Cerdà i Surroca amb text escrit.
CRÍTICA DE LES SEVES OBRES.		
TEXTOS MECANOGRAFIATS		
	BUSQUETS	Lluís Busquets i Grabulosa. "Xavier Benguerel, un pou de sorpreses". Primavera de 1989. 7 f. Fotoc. de text mecanografiat amb esmenes.
CAPSA 13	BENSOUSSAN	Mathilde Bensoussan. " <i>Icaria, Icaria</i> " de <i>Xavier Benguerel et le mouvement anarcho-syndicaliste à Barcelone dans les années 20</i> ». Text de la ponència presentada a la Universitat de Sarrebruck, [1978 o post.]. 9 f. Fotoc. de text mecanografiat.
CAPSA 13	GILABERT	Joan J. Gilabert (University of Arizona, Department of Spanish and Portuguese). " <i>Icària, Icària: del somni utòpic a la realitat cenetista</i> ". 12 f. Text mecanografiat.
CAPSA 13	VERJAT	Alain Verjat (catedràtic de La Universitat de Barcelona). "Les faules de La Fontaine en català ». 5 f. Reproducció de text mecanografiat.
CAPSA 13	GUILLAMÓN	Julià Guillamon. "L'escriptor i el seu altre: maduresa i joventut de Xavier Benguerel". 14 f. Fotoc. de text mecanografiat.
CAPSA 13	ANÒNIM	Fragment d'article sobre l'obra <i>Icària, Icària ...</i> 1 f. Fotoc. de text mecanografiat.
PREMSA		
CAPSA 13	JANÉ	Albert Jané. "Xavier Benguerel: Premi d'Honor de les Lletres Catalanes". Dins: <i>Cavall Fort</i> , núm. 621 (juny 1088), p. 3
CAPSA 13	COMAS	V. Comas Soley. "Joaquim Ruyra descubre a Xavier

UBICACIÓ	SUBTÍTOL/S	DESCRIPCIÓ
		Benguere!
CAPSA 13	TARRIDA	Joan Tarrida. "Coherència i fidelitat" / Quadern. Dins: <i>El País</i> (9 novembre 1989), p. 5.
CAPSA 13	ISERN	Joan Josep Isern. "Olor d'anilines per evocar el pare absent: Benguerel depura al màxim l'art de l'expressió" / Cultura. Literatura. Dins: <i>Avui</i> (15 octubre 1989), p. 18.
CAPSA 13	HUERTAS	J.M. Huertas; C. Geli. "Paseo de madurez por el anarquismo y el Poblenu" / Cultura. Dins: <i>El Periódico</i> (1 octubre 1989), p. 28.
CAPSA 13	GUILLAMON	Julia Guillamon. "Último acercamiento al suburbio" / Libros. Dins: <i>La Vanguardia</i> (22 setembre 1989)
CAPSA 13	LLETRES	Ressenya de l'obra <i>I tu, qui ets?</i> . Dins: <i>Lletres</i> (17 octubre 1989), p. 4. Fotocòpia.
CAPSA 13	PUNT	« Retorn frustrat als orígens ». Ressenya de l'obra <i>I tu, qui ets?</i> . Dins : <i>Punt. Diari, Gerona</i> (24 novembre 1989). Fotocòpia.
CAPSA 13	CERDÀ	Mariàngela Cerdà i Surroca. "X. Benguerel, I tu, qui ets?". Dins : <i>Revista de cultura Ateneu</i> (2n trimestre 1989). Fotocòpia.
CAPSA 13	BENGUEREL	Capítol d'una obra sobre Xavier Benguerel, p. 41-47. Fotocòpia
CAPSA 13	AVUI	« Benguerel tradueix les Faules de La Fontaine". Dins : <i>Avui</i> (19 abril 1984). Fotocòpia.
CAPSA 13	BARBA	Carles Barba. "Aparece en catalán la traducción completa de las Faules de La Fontaine" / Cultura. Dins: <i>El correo catalán</i> (25 abril 1984), p. 34. Fotocòpia.
CAPSA 13	M.A.M.	M.A.M. "Aparecen las fábulas de La Fontaine en catalán". Fotocòpia
CAPSA 13	PAÍS	"Xavier Benguerel traduce todas las fábulas de La Fontaine". Dins: <i>El País</i> (19 abril 1984). Fotocòpia.
CAPSA 13	MONDE	Albert Bensoussan. "La Fontaine en catalan ». Dins : <i>Le monde</i> (20 juillet 1984). Fotocòpia.
CAPSA 13	RIERA	Ignasi Riera. « La lliçó de Benguerel" / Urgències. Dins: <i>Serra d'Or</i> (setembre 1984), p. 17. Fotocòpia.
CAPSA 13	AVUI	"Debat sobre el paper de la inspiració en la traducció" / Cultura. Dins: <i>Avui</i> (17 octubre 1984).

UBICACIÓ	SUBTÍTOL/S	DESCRIPCIÓ
		Fotocòpia.
CAPSA 13	NOTICIERO	"Subirachs hace metáforas gráficas de La Fontaine" / Cultura. Dins: <i>EL Noticiero?</i> (6 octubre 1984). Fotocòpia.
CAPSA 13	AVUI	"Le Monde elogia la versió de les Faules de La Fontaine". Dins : <i>Avui</i> (4 setembre 1984). Fotocòpia.
CAPSA 13	MARC	Miquel de Marc. « Una de faules i una de geostratègia / Lletres". Dins: <i>El món</i> (juny 1984). Fotocòpia.
CAPSA 13	P.-J.F.	P.-J.F. "La langue, cet arbre en fleur après l'orage » / Barcelone, La Catalane. Dins : <i>Le Monde</i> (31 mai 1986), p. III .
CAPSA 13	BONSOUSSAN	Albert Bonsoussan. « Home lliure, per sempre ... » / Barcelone, La Catalane. Dins: <i>Le monde</i> (31 mai 1986), p. XI.
CAPSA 13	PESSARRODONA	Marta Pessarrodona. "Les traduccions en la producció editorial catalana: un comentari" / Llibres, llibres, llibres ... Dins: <i>Serra d'Or?</i>
CAPSA 13	TEMPS	1. "L'aniversari de Xavier Benguerel". Ressenya del volum <i>Obra poètica (1925-1985) / Lectures</i> . Dins: <i>EL Temps</i> (31 agost). 2. "L'aniversari de Xavier Benguerel". Ressenya del volum <i>Obra poètica (1925-1985) / Lectures</i> . Dins: <i>EL Temps</i> (31 agost)
CAPSA 13	PÀMIES.	Josep Maria Pàmies. "Xavier Benguerel, un traductor excepcional: conversa amb el La Fontaine català del segle XX". Dins: <i>Gremi de Llibreters de Barcelona i Catalunya. Llibreria</i> , 110 (octubre 1985), p. 10-13.
CAPSA 13	XARXA	Recomanacions bibliogràfiques d'obres de X. Benguerel. Dins: <i>Xarxa</i> , 11 (octubre 1988).
CAPSA 13	PESSARRODONA (2)	Marta Pessarrodona. « Las traducciones a la lengua catalana: un comentario".
CAPSA 13	QUINQUER	Lluís Quinquer. "Xavier Benguerel, un doble homenatge al Poblenou" / Llibres. <i>Diari de Barcelona</i> (14 febrer 1989), III.
CAPSA 13	FAULI	Josep Fauli. "Edición notable y problemática". Dins: <i>La Vanguardia</i> (19 juliol 1979). És fotoc.
CAPSA 13	SALADRIGAS	1. Robert Saladrigas. "Días de varia luz: el perfeccionismo en Xavier Benguerel" / Libros. Dins: <i>La vanguardia</i> (27 desembre 1979). 2. Robert Saladrigas. "Días de varia luz: el perfeccionismo en Xavier Benguerel" / Libros. Dins: <i>La vanguardia</i> (27 desembre 1979).

UBICACIÓ	SUBTÍTOL/S	DESCRIPCIÓ
CAPSA 13	SOLAR	Hernán del Solar. "Xavier Benguerel: siempre es mañana" / Obras y autores. Dins: <i>El Mercurio</i> (29 abril 1979). 2 exemplars.
CAPSA 13	MONTANER	Jordi Montaner. « Xavier Benguerel : amb el record posat al Poble Nou ».
CAPSA 13	MOLAS	Joaquim Molas ... [et al.]. <i>Història de la literatura catalana</i> . "Part moderna. Volum X ». Barcelona : Ariel. [198-]. Fotocòpies. Sumari i extracte de l'article on parla de Xavier Bneguerel.
CAPSA 14		
OBRA D'ALTRES AUTORS.		
1949-1970 i s.d.		
CAPSA 14	ABELLÓ	Montserrat Abelló. "El mas de l'arbre", dins: [s.n.] (s.a.), pp. 5-6.
CAPSA 14	BENSOUSSAN	Albert Bensoussan. "Profetontaine-et-tonton", dins: <i>Les Lettres Nouvelles</i> (desembre de 1969-gener de 1970), pp. 135-139. Exemplar reprografiat
CAPSA 14	BUSQUETS	1. Lluís Busquets i Grabulosa. Extracte d'una carta de Carles Riba a Xavier Benguerel (Barcelona, 18 d'agost de 1948) de l'edició de l'epistolari. 7 f. Fotoc. de text mecanografiat. Bibl.: Lluís Busquets, <i>Epistolari Xavier Benguerel</i> , Joan Oliver, Barcelona, Proa, 1999, p. ¿¿ 2. Lluís Busquets i Grabulosa. "Rebles jocosos tramesos per segona vegada a Xavier Benguerel amb motiu d'haver enllestit l'epistolari amb Ferrater". 1989. Text mecanografiat. 3. Lluís Busquets i Grabulosa. "Epístola amb rebles jocosos al senyor Xavier Benguerel amb motiu del seu 84è aniversari". 1989. Text mecanografiat.
CAPSA 14	CALDERS	1. [Pere Calders]. <i>Fascicles literaris</i> , 2 (octubre de 1958), pp. 13-24. 2. [Pere Calders]. <i>Fascicles literaris</i> , 4 (desembre de 1958), pp. 37-48. 3. [Pere Calders]. <i>Fascicles literaris</i> , 5 (febrer de 1959), pp. 49-60. 4. Pere Calders. <i>La llebre i la tortuga</i> . Sense data. 3 p. mecanoscrites. Exemplar reprografiat. 5. Pere Calders. <i>Quin objecte té una segona versió de Suburbi?</i> . S.d. 3 f. mecanoscrits.

UBICACIÓ	SUBTÍTOL/S	DESCRIPCIÓ
CAPSA 14	CARNER	Josep Carner. Com qui diu un pròleg. S.d. 2 f. mecanoscrits amb signatura i esmenes manuscrites.
CAPSA 14	FERRATER	1. Josep Ferrater i Móra. <i>Pròleg</i> . S.d. 4 f. mecanografiats. 2. Josep Ferrater i Móra. "Varaciones sobre la tontería". Dins: <i>Cuadernos</i> , nº 39 (noviembre-diciembre 1959), p. 74-78. Impres.
CAPSA 14	ALCOVER	.Jordi Des Recó (pseud.: Mn. Antoni Ma Alcover). <i>Sa mitja faveta: rondalla-codolada</i> ; il·lustracions de J. Moll i de Xam. Ed, especial feta en obsequi als assistents i adherits al sopar de Germanor Catalana, Barcelona el dia 21 de febrer de 1952. Impres.
CAPSA 14	LIOST	Guerau de Liostr. « Cançoneta de l'ascensor ». Sabadell: Edicions La Mirada, 1926.
CAPSA 14	OLIVER	1. Joan Oliver. "L'Home i les Bèsties", dins: invitació a l'exposició "Zoo de Granyer", que tingué lloc a les Galeries Sant Jordi (Barcelona) el 9 al 23 de maig de 1953. Tríptic. 2. Joan Oliver. <i>Misanthrop</i> . S.d. 9 f. mecanoscrits amb esmenes manuscrites. 3. Joan Oliver. <i>El poeta i la dona pintada</i> , poesia. S.d. 3 f. mecanoscrits. 4. Joan Oliver. <i>El poeta i la dona pintada</i> , poesia. S.d. 1 f. impres. 5. [Joan Oliver]. <i>El violí d'Antoni Brosa</i> , poesia. 1950. 1 f. impres.
CAPSA 14	RIBA	1.[Carles Riba. <i>Elegies de Bierville</i>]. Barcelona, gener de 1949. 22 f. mecanoscrits amb esmenes manuscrites. 2. [Carles Riba]. <i>El fill pròdig</i> . S.d. 10 f. mecanoscrits amb esmenes manuscrites. 3. [Carles Riba]. <i>Llàtzer el ressucitat</i> . 22 de gener de 1955. 19 f. mecanoscrits amb esmenes manuscrites. 4. [Carles Riba]. <i>Els tres reis d'Orient</i> . 4 de maig de 1954. 10 f. mecanoscrits amb esmenes manuscrites.
CAPSA 14	SAGARRA	Josep Maria de Sagarra. Homenatge a Valentí Castanys i a Joan Cortès. 1959. 7 p. impreses. Dedicatòria autògrafa de l'autor a Xavier Benguerel.

UBICACIÓ	SUBTÍTOL/S	DESCRIPCIÓ
VARIA		
DOCUMENTACIÓ RELATIVA A LA MORT DE JOSEP CARNER I PUIG-ORIOL. 1970.		
CAPSA 14	RECORDATORI	Recordatori de defunció. 1970. Al verso, poesia <i>Si cal que encara et vegi</i> . .Família Carner. Comunicat de defunció. 1970
VOCABULARI I DEFINICIONS EXTRETS DE LA VERSIÓ CATALANA DE L'ODISSEA PER CARLES RIBA. [1919?].		
CAPSA 14	QUADERN	Quadern. Nota a coberta: "Judicis importants". Bibl.: Xavier Benguerel, Memòries d'un exili: Xile, 1940-1952, Barcelona, Edicions 62, 1982, p. 244-245.
PROGRAMES DE MA. 1951-1952.		
CAPSA 14	1 JULIÓ	Programa de l'homenatge íntim a l'actriu Montserrat Julió amb unes paraules inicials de Joan Oliver i la representació de la seva obra <i>El prometatge</i> , que tingué lloc a casa de Lluís Serrahima el 22 de novembre de 1951.
CAPSA 14	2 OLIVER	Programa de la representació d' <i>Un prometatge</i> , d'Anton Txèkhov, adaptació de Joan Oliver, i de <i>Quasi un paradís</i> , de Joan Oliver, que tingueren lloc al Teatre Capsa (Barcelona) el 16 de febrer de 1952. Tríptic.
POSTALS.		
CAPSA 14	1	Vista de Viella des de Vilach (Vall d'Aran). Col. .
CAPSA 14	2	Höhenluftkurort Freudensatadt. Col.
CAPSA 14	3	Freudenstadt im Schwarzwald. Col.
IMPRESOS: MATERIAL MENOR.		
		<ul style="list-style-type: none"> • Díptic amb el programa de la Diada de Sant Jordi al Centre Català de Santiago de Xile. 1946. • Tríptic turístic d'un hotel de Miami. • Fulletó sobre la pel·lícula "Le journal d'une femme de chambre" de Luis Buñuel. 1969. • Nadala impresa de la Llibreria Àncora y Delfín. S.a. • Díptic de la Sala Gaspar, Barcelona. Exposició de Vilacasa (15-28 desembre 1956). • Díptic amb butlleta de subscripció per a l'obra <i>Gure erria: apuntes de folklore</i> vasco de la Real Sociedad Vascongada de Amigos del País Vasco. 1950. • Josep Porter. <i>Mil anys de llibres: Noces d'Or, 1923-1973</i>. Barcelona, 1973. Ed. limitada. • <i>Bulletin des études valeryennes</i>, nº 37 (novembre 1984). Université Paul Valéry (Montpellier). • Programa de l'exposició d'escultura de Claudi Tarragó a la galeria Mirador, Barcelona. 1960. • Tríptic turístic de Santiago de Xile: "Santiago de Chile and its surroundings".

UBICACIÓ	SUBTÍTOL/S	DESCRIPCIÓ
		<ul style="list-style-type: none"> • <i>Monique de la Torre, soprano</i>. Monogràfic. [1964]. Amb dedicatòria de l'artista datada el juny de 1986. • José Manuel Lara Hernández i María Teresa Bosch de Lara. Nadala. 1985. • Fullet amb il·lustracions. • Nadala del carter aeri. Desembre 1948. • Arnold Robert. «Annexe inédite». Extret del Musée neuchatelois <i>La maison-Monsieur</i> (1903), p. 14-16. Fotoc. de text imprès.
NOTES MANUSCRITES.		
		<ul style="list-style-type: none"> • P.Q. Nadala. Desembre 1960. • Llegenda: "De Sant gervasi de Cassoles al Cerro de Santa Lucía". • Programa i preus d'excursions. 1947. 1 f. • Apunts sobre arquitectura. 2 f. • Notes ms. 1974 i s.d. 7 f.



UBICACIÓ	SUBTÍTOL/S	DESCRIPCIÓ
CORRESPONDÈNCIA		
		1601 cartes, 40 redactades per X. Benguerel i 1561 d'uns 428 corresponents. La correspondència està agrupada en tres grups principals 1) Familiar 2) General 3) Col·leccions de cartes 4) Cartes sobre les obres de Xavier Benguerel

CAPSA 15 (CORRESPONDÈNCIA FAMILIAR I GENERAL CURSADA)

CORRESPONDÈNCIA FAMILIAR

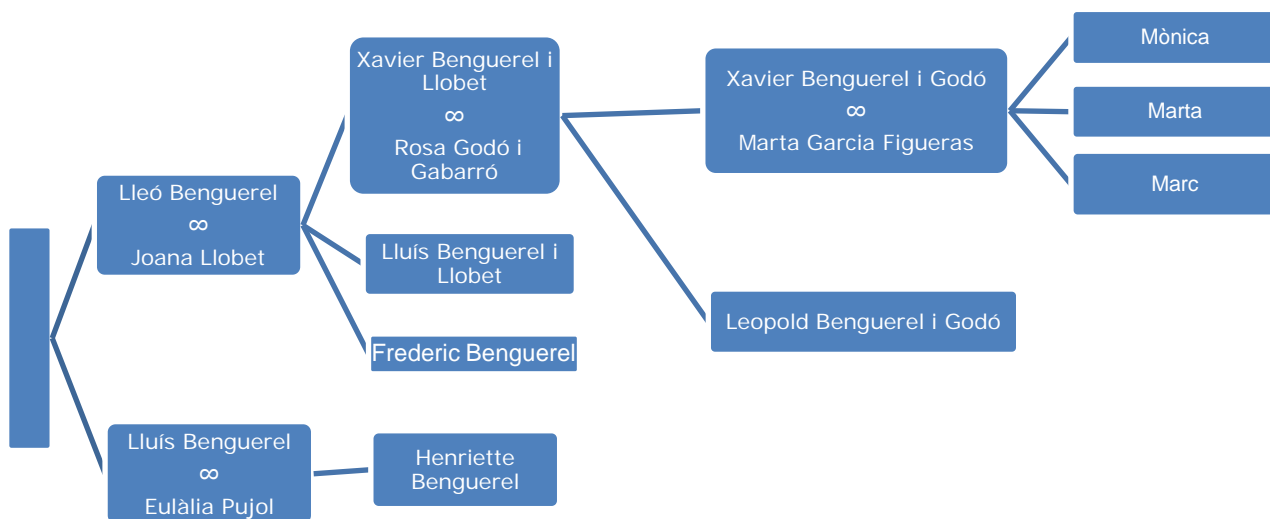

**CORRESPONDÈNCIA FAMILIAR CURSADA
PER XAVIER BENGUEREL**

		9 cartes a 3 destinataris, 1947-1950
CAPSA 15/1	A LLUÍS BENGUEREL LLOBET	6 documents. 1947-1950. 1. Carta. Santiago de Xile, 15 de desembre de 1947. Text mecanografiat. Signatura autògrafa. Capçalera: "Laboratorio Benguerel / Importación y Exportación". 2. Carta. Santiago de Xile, 5 de febre de 1948 (3f.) Text mecanografiat. 3. Carta. Santiago de Xile, 8 d'octubre de 1949. Text mecanografiat. Signatura autògrafa. Adjunta sobre. 4. Carta. Santiago de Xile, 10 de novembre de 1949. Text mecanografiat. Signatura autògrafa. Adjunta sobre. 5. Carta. Santiago de Xile, 15 de gener de 1950 (2f.) Text mecanografiat. Signatura autògrafa. Adjunta sobre.

UBICACIÓ	SUBTÍTOL/S	DESCRIPCIÓ
		6. Carta. Santiago de Xile, 27 de febrer de 1950 (2f.) Text mecanografiat. Signatura autògrafa. Adjunta sobre.
CAPSA 15/2	A LLEÓ BENGUEREL I GERMANS	1. Carta. [X. Benguerel] al seu pare. Santiago de Xile, 5 de febrer de 1948. Text mecanografiat. 2. Carta. [X. Benguerel] al pare i germans. Santiago de Xile, 9 de març de 1948. Text mecanografiat (incomplet?) Capçalera: "Laboratorio Benguerel / Importación y Exportación".
CAPSA 15/3	A LLEÓ BENGUEREL I JOANA LLOBET	1. Carta. [X. Benguerel] Santiago de Xile, 15 de desembre de 1947. text mecanografiat (incomplet?) Capçalera: "Laboratorio Benguerel / Importación y Exportación".
CORRESPONDÈNCIA FAMILIAR REBUDA PER XAVIER BENGUEREL		
		63 cartes de 6 remitents, 1959-1984 i sense data
CAPSA 15/4	LEOPOLD BENGUEREL I GODÓ	1. Carta. Sense data.
CAPSA 15/5	ROBERT BENGUEREL	1. Carta. R. Benguerel a Xavier Benguerel. Ginebra, 20 de febrer de 1959. Text mecanografiat (en francès). Signatura autògrafa.
CAPSA 15/6	XAVIER BENGUEREL I GODÓ 1-9	47 documents. 1955-1970. 1. Carta. Xavier Benguerel i Godó als seus pares. Barcelona, 18 de gener de 1955. Text mecanografiat (en castellà). Signatura i afegit autògrafas. 2. Carta. Xavier Benguerel i Godó al seus pares. Barcelona, 31 de gener de 1955. Text mecanografiat (en castellà). Signatura autògrafa. [La resta de cartes en català] 3. Carta. X. Benguerel. Barcelona, 16 d'abril de 1957. Text mecanografiat (inclou text del "Dimecres 17") 4. Carta de Xavier Benguerel. [Mendoza] 29 d'agost de 1961. Capçalera: "Hotel Sussex [...] Mendoza". 5. Carta de Xavier [Benguerel] [Buenos Aires] 30 d'agost de 1961. Capçalera: "City Hotel / Buenos Aires". 6. Carta. Xavier Benguerel. Barcelona, 1 de setembre de 1961. Capçalera: "Xavier Benguerel i Godó". 7. Carta de Xavier Benguerel. Barcelona, 5 de setembre de 1961. Text mecanografiat. Signatura autògrafa. Capçalera: "Xavier Benguerel i Godó". 8. Carta de Xavier Benguerel. Barcelona, 9 de setembre de 1961 (2f) Text mecanografiat. Signatura autògrafa. Capçalera: "Xavier Benguerel i Godó". Inclou carta autògrafa de Marta. 9. Carta de Xavier Benguerel. Barcelona, 15 de setembre de 1961 (2f) Text mecanografiat. Signatura autògrafa. Capçalera: "Xavier Benguerel i Godó".

UBICACIÓ	SUBTÍTOL/S	DESCRIPCIÓ
<p>CAPSA 15/6</p>	<p>XAVIER 10-19</p>	<p>10. Carta de Xavier Benguerel. Barcelona, 22 de setembre de 1961. Text mecanografiat. Signatura autògrafa. Capçalera: "Xavier Benguerel i Godó".</p> <p>11. Carta de Xavier Benguerel. Barcelona, 23 de setembre de 1961 (2f.) Text mecanografiat. Signatura autògrafa. Capçalera: "Xavier Benguerel i Godó".</p> <p>12. Carta de Xavier Benguerel. Barcelona, 29 de setembre de 1961 (4f.) Text mecanografiat. Signatura autògrafa. Capçalera: "Xavier Benguerel i Godó".</p> <p>13. Carta de Xavier Benguerel. Barcelona, 6 d'octubre de 1961 (2f.) Text mecanografiat (amb esmenes). Signatura autògrafa. Capçalera: "Xavier Benguerel i Godó".</p> <p>14. Carta de Xavier Benguerel. Barcelona, 13 d'octubre de 1961 (2f.) Text mecanografiat (amb esmenes). Signatura autògrafa.</p> <p>15. Carta de Xavier Benguerel. Barcelona, 16 d'octubre de 1961 (2f.) Text mecanografiat. Signatura autògrafa.</p> <p>16. Carta de Xavier Benguerel. Barcelona, 17 d'octubre de 1961 (2f.) Text mecanografiat. Signatura autògrafa.</p> <p>17. Carta de Xavier Benguerel. Barcelona, 21 d'octubre de 1961 (2f.) Text mecanografiat. Signatura autògrafa.</p> <p>18. Carta de Xavier Benguerel. Barcelona, 27 [d'octubre de 1961?] (2f.) Text mecanografiat. Signatura autògrafa. Capçalera: "Xavier Benguerel i Godó".</p> <p>19. Carta de Xavier Benguerel. Barcelona, 1 de novembre 1961. (2f.) Text mecanografiat (amb un afegit autògraf). Signatura autògrafa.</p>
<p>CAPSA 15/6</p>	<p>XAVIER 20-29</p>	<p>20. Carta de [X. Benguerel] Barcelona, 6 de novembre de [1961] (3f.) Text mecanografiat (amb un afegit autògraf) Signatura autògrafa ["X."]</p> <p>21. Carta de X. Benguerel a Santiago. Barcelona, 12 de novembre de 1961 (3f.) Text mecanografiat (amb afegit autògraf) Signatura autògrafa.</p> <p>22. Carta de X. Benguerel. Barcelona, 16 de novembre de 1961 (4f.) Text mecanografiat. Signatura autògrafa. Capçalera: "Xavier Benguerel i Godó".</p> <p>23. Carta de X. Benguerel. Santiago, 25 de novembre de 1961. Text mecanografiat (amb afegit autògraf). Signatura autògrafa.</p> <p>24. Carta signada "Marta". Sense data. Capçalera del text: "Estimats tots: Perdonim de que no escrigui llargament una carta tal com vostès se la mereixen..."</p> <p>25. Carta de X. Benguerel. Barcelona, 25 [i 26] de novembre de 1961 (3f.) Text mecanografiat. Signatura autògrafa.</p> <p>26. Carta. Signada per "Xavier" i "Marta". Barcelona, 29 de novembre de 1961 (2f.) Text mecanografiat (amb afegit autògraf). Signatures autògrafes.</p>

UBICACIÓ	SUBTÍTOL/S	DESCRIPCIÓ
		<p>27. Carta de X. Benguerel i Godó. Barcelona, 5 de desembre de 1961 (3f.) Text mecanografiat (amb afegits autògrafs). Signatura autògrafa.</p> <p>28. Carta de [X. Benguerel] Barcelona, 6 de desembre de 1961. Text mecanografiat.</p> <p>29. Carta de X. Benguerel. 8 de desembre de 1961 (3f.) Text mecanografiat (amb afegit autògraf) Signatura autògrafa.</p>
CAPSA 15/6	XAVIER 30-39	<p>30. Carta ("N.1") signada "Xavier" i "Marta". Barcelona, 17 de desembre de 1961 (3f.) Text mecanografiat (inclou text autògraf) Signatures autògrafes.</p> <p>31. Carta ("n. 2") de X. Benguerel. 22 de desembre de 1961 (2f) Text mecanografiat (inclou afegit autògraf signat per "Marta") Signatures autògrafes. Adjunta fotografia. Al verso: "Rosa Maria Alfaro".</p> <p>32. Carta ("N,3") de X. Benguerel. Barcelona, 24 de desembre de 1961. Text mecanografiat. Signatura autògrafa.</p> <p>33. Carta ("Nº 4") de X. Benguerel. Barcelona, 29 de desembre de 1961. Text mecanografiat. Signatura autògrafa.</p> <p>34. Carta ("N.5") de X. Benguerel. Barcelona, 5 de gener de 1962. Text mecanografiat (inclou text autògraf) Signatura autògrafa.</p> <p>35. Carta ("n. 6") de X. Benguerel. Barcelona, 8 de gener de 1962. Text mecanografiat (amb afegits autògrafs) Signatura autògrafa.</p> <p>36. Carta ("Nº 7") de X. Benguerel. Barcelona, 11 de gener de 1962 (2f.) Text mecanografiat. Signatura autògrafa.</p> <p>37. Carta ("n. 7") de X. Benguerel. Barcelona, 17 de gener de 1962. Text mecanografiat. Signatura autògrafa.</p> <p>38. Carta ("n. 8") de [X. Benguerel] Barcelona, 17 de gener de 1962. Text mecanografiat [incomplet]</p> <p>39. Carta de [X. Benguerel] ["Gener 62?"] Text mecanografiat. Signatura autògrafa.</p>
CAPSA 15/6	XAVIER 40-47	<p>40. Carta ("nº 9") de X. Benguerel. Barcelona, 1 de febrer de 1962 (4f.) Text mecanografiat (amb afegit autògraf) Signatura autògrafa. Capçalera: "Xavier Benguerel".</p> <p>41. Carta ("n. 10") signada: "Xavier-Marta-Marteta-Mónica". Barcelona, 7 de febrer de 1962. Text mecanografiat. Signatures autògrafes.</p> <p>42. Carta de X. Benguerel. Barcelona, 14 de febrer de 1962. Text mecanografiat. Signatura autògrafa.</p> <p>43. Carta de X. Benguerel. [Hannover], 26 de gener de 1962 (2f.) Capçalera: "Hotel am Rathaus".</p> <p>44. Carta de X. Benguerel. Sense data. Text mecanografiat (amb afegit autògraf) Signatura autògrafa.</p> <p>45. Carta signada "Xavier i Marta". Baden-Baden, 14 de juliol de 1970. Capçalera: "Hotel Müller in Baden-Baden".</p> <p>46. Carta signada "Xavier i Marta". [Mainz-Gonsenheim] 16 de juliol de 1970. Capçalera: "Hotel Schottenhoh / Dehos".</p> <p>47. Carta signada "Xavier i Marta". [Celle] 17 de [juliol de 1970?] Capçalera: "Hotel Celler Hof / Celle".</p>

UBICACIÓ	SUBTÍTOL/S	DESCRIPCIÓ
CAPSA 15/7	XAVIER I LEOPOLD BENGUEREL	<p>9 documents. 1955-1964 i s.d.</p> <p>1. Carta. Xavier i Leopold al seus pares. Barcelona, 12 de gener de 1955. Text mecanografiat i text autògraf. Signatura autògrafa.</p> <p>2. Targeta postal. Rio, 17 de març de 1964.</p> <p>3. Carta. Santiago de Xile, 24 de març de 1964. Text mecanografiat i text autògraf. Signatures autògrafes. Capçalera: "Laboratorio Benguerel".</p> <p>4. Carta. Santiago de Xile, 29 de març de 1964 (3f.)</p> <p>5. Carta. Santiago de Xile, 1 d'abril de 1964. Text mecanografiat i text autògraf. Signatures autògrafes. Capçalera: "Laboratorio Benguerel".</p> <p>6. Carta. Santiago de Xile, 4 d'abril de 1964. Text mecanografiat i text autògraf. Signatures autògrafes. Capçalera: "Laboratorio Benguerel".</p> <p>7. Carta. Santiago de Xile, 9 d'abril de 1964. Text mecanografiat i text autògraf. Signatures autògrafes. Capçalera: "Laboratorio Benguerel".</p> <p>8. Carta. Santiago de Xile, 10 d'abril de 1964. Text mecanografiat i text autògraf. Signatures autògrafes.</p> <p>9. Targeta postal. [Viña del Mar] Sense data.</p>
CAPSA 15/8	JOSÉ MERCADAL MARQUES	<p>1. Carta a [Xavier Benguerel] Ciutadella, 15 de juny de 1967. Capçalera: "Jose Mercadal Marqués".</p> <p>2. Carta a Rosa i Xavier. Ciutadella, 28 de juliol de 1967 Text mecanografiat. Signatura autògrafa. Capçalera: "Jose Mercadal Marques".</p> <p>3. Carta a Xavier i Rosa. Ciutadella, 16 de desembre de 1967. Capçalera: "Jose Mercadal Marques". Al verso inclou carta signada "María". [Les tres cartes en castellà]</p>
CAPSA 15/9	CARMEN MARQUÈS	<p>1. Carta a Xavier Benguerel. Ciutadella, 10 de gener de 1984. Text mecanografiat. Signatura autògrafa. Capçalera: "Manufacturas de Calzados / suc. de José Mercadal Marqués".</p>
CAPSA 15/10	MARTA	<p>1. Carta al seus pares i cunyat. 30 [de gener de 1962?] (2f.)</p>
CORRESPONDÈNCIA GENERAL		
CORRESPONDÈNCIA GENERAL CURSADA PER XAVIER BENGUEREL		
		31 còpies de cartes. 1937-1981-
A		
CAPSA 15/11	AGUIRRE ASTABURUAGA, JOSÉ	<p>1. Còpia de carta mecanografiada. Barcelona, 21 de juliol de 1964.</p>
CAPSA 15/11	ARTIS-GENER, AVELÍ (TÍSNER)	<p>1. Còpia de carta. 1 de febrer de 1973. Text mecanografiat.</p>

UBICACIÓ	SUBTÍTOL/S	DESCRIPCIÓ
C		
CAPSA 15/11	CARMONA SERGIO	1. Carta. Barcelona, 2 d'agost de 1956. Text mecanografiat (esmenes autògrafes)
CAPSA 15/11	CRUZET J.M.	1. Carta. Barcelona, 13 de gener de 1953. Text mecanografiat (2f.) 2. Còpia de carta mecanografiada. Barcelona, 25 d'abril de 1955. Adjunta carta mecanografiada. Capçalera del text: "La carta és vostra, i crec que li podeu donar la destinació i la publicitat que us convinguin".
E		
CAPSA 15/11	ESCALES FÈLIX	1. Còpia de carta mecanografiada. Barcelona, 16 de desembre de 1958 (2f.) 2. Còpia de carta mecanografiada. Barcelona, 2 de gener de 1959 (3f.)
G		
CAPSA 15/11	GUELBENZU JOSE M^a	1. Còpia de carta mecanografiada. Barcelona, 25 d'abril de 1969. Text en castellà.
CAPSA 15/11	GUIMERA ÀNGEL	1. Fotocòpia de carta enviada. Barcelona, 2 d'abril de 1964.
I		
CAPSA 15/11	ISERN JAIME	1. Còpia de carta mecanografiada. Barcelona, 13 d'octubre de 1956. Text en castellà.
J		
CAPSA 15/11	JOSEP MARIA	1. Còpia de carta mecanografiada. Barcelona, 31 d'octubre de 1962 (3f.) 2. Còpia de carta mecanografiada. Barcelona, 3 d'agost de 1983.
M		
CAPSA 15/11	MARTÍ I POL MIQUEL	1. Còpia de carta mecanografiada. 29 d'octubre de 1981. 2. Còpia de carta mecanografiada. Sense data.
N		
CAPSA 15/11	NOULET EMILIE	1. Telegrama enviat. 6 de juny de 1970. Adjunta rebut.
O		
CAPSA 15/11	OLIVER JOAN	1. Còpia de carta mecanografiada. [Barcelona], 13 d'octubre de 1959. Carta inèdita a <i>Xavier Benguerel, Joan Oliver: epistolari</i> 2. Còpia de carta mecanografiada. Barcelona, 14 de febrer de 1966. 3. Còpia de carta mecanografiada. Barcelona, 29 de març de 1966.
CAPSA 15/11	ÒMNIUM CULTURAL	1. Còpia de carta mecanografiada. Barcelona, 13 d'octubre de 1970. 2. Còpia de carta mecanografiada. 12 d'abril de 1977. 3. Còpia de carta mecanografiada. Barcelona, 4 de maig de 1977.

UBICACIÓ	SUBTÍTOL/S	DESCRIPCIÓ
P		
CAPSA 15/11	PI DE CABANYES, ORIOL	1. Còpia de carta mecanografiada. 26 de juny de 1973.
CAPSA 15/11	PUJOLS FRANCESC	1. Còpia de carta mecanografiada. Barcelona, 7 de juliol de 1937.
R		
CAPSA 15/11	RIERA LLORCA VICENÇ	1. Còpia de carta mecanografiada. Barcelona, 17 de juliol de 1972.
CAPSA 15/11	RUBIÓ JORDI	1. Còpia de carta mecanografiada. Barcelona, 6 de juny de 1969.
S		
CAPSA 15/11	SAGARRA J.M.	1. Còpia de carta mecanografiada. Barcelona, 15 de març de 1960.
CAPSA 15/11	SALES JOAN	1. Còpia de carta mecanografiada. Barcelona, [?] abril de 1958.
CAPSA 15/11	SALVAT RICARD	1. Còpia de carta mecanografiada. 16 de novembre de 1966.
CAPSA 15/11	SALYK IVAN	1. Còpia de carta mecanografiada. Barcelona, 21 de juny de 1972.
CAPSA 15/11	SEABRA MANUEL DE	1. Còpia de carta mecanografiada. Barcelona, 28 de maig de 1959. 2. Còpia de carta mecanografiada. Barcelona, 2 de març de 1959.
CAPSA 15/11	SERVEI DE PARCS I JARDINS	1. Fotocòpia de carta mecanografiada. Barcelona, 5 de gener de 1980. Inclou nota autògrafa al peu.
T		
CAPSA 15/11	TEBÉ, TOMÀS	1. Còpia de carta mecanografiada. Barcelona, 22 de juliol de 1962.
CAPSA 15/11	TREPAT MASSÓ, CRISTÓBAL	1. Còpia de carta mecanografiada. Santiago [de Xile], 12 de desembre de 1961. Text en castellà.
V		
CAPSA 15/11	VICENT, MANUEL	1. Còpia de carta mecanografiada. Barcelona, 9 de maig de 1967 (2f.)
CORRESPONDÈNCIA GENERAL REBUDA PER XAVIER BENGUEREL		
	A-Z	1.377 cartes de 381 remitents Remarcables: Josep Ferrater i Mora (267 cartes), Joan Oliver (102), Pere Calders (51), Carles Riba (24) i Albert Bensoussan (23)
CAPSA 16 (CORRESPONDÈNCIA GENERAL A-C)		
A B C D E F G H I J K L M N O P Q R S T U V W X Y Z ?		
Mobilitat instantània a la lletra desitjada: senyaleu-la i premeu [ctrl]+[botó dret del ratolí]		

UBICACIÓ	SUBTÍTOL/S	DESCRIPCIÓ
	A	48 cartes de 22 remittents.
CAPSA 16	ABELLÓ MONTSERRAT	4 documents. 1959-1960. 1. Carta. Abelló a Benguerel. Santiago de Xile, 20 de juny de 1959. Text mecanografiat. Signatura autògrafa. 2. Carta. Abelló a [Benguerel] Santiago, 11 d'agost de 1959 (2f.) 3. Carta. Abelló a [Benguerel] Santiago de Xile, 10 d'octubre de 1959. Text mecanografiat. Signatura autògrafa. 4. Carta. Abelló a Benguerel. Santiago de Xile, 19 de gener de 1960 (2f.) Text mecanografiat. Signatura autògrafa.
CAPSA 16	ALBERTÍ (EDITOR)	6 documents. 1956-1958. 1. Carta. Albertí Editor a Benguerel. Barcelona, 22 de setembre de 1956. Text mecanografiat. Signatura autògrafa. 2. Carta. Albertí Editor a Benguerel. Barcelona, 11 d'agost de 1957. Text mecanografiat. Signatura autògrafa. Capçalera: "Albertí, Editor". 3. Carta. Albertí Editor a Benguerel. Barcelona, 18 de novembre de 1957. Text mecanografiat. Signatura autògrafa. Capçalera: "Albertí, Editor". 4. Carta. Albertí Editor a Benguerel. Barcelona, 12 de febrer de 1958. Text mecanografiat. Signatura autògrafa. Capçalera: "Albertí, Editor". 5. Carta. Albertí Editor a Benguerel. Barcelona, 11 d'abril de 1958. Text mecanografiat. Signatura autògrafa. Capçalera: "Albertí, Editor". 6. Carta. Albertí Editor a Benguerel. Barcelona, 22 d'octubre de 1958. Capçalera: "Albertí, Editor".
CAPSA 16	AGUIRRE ASTABURUAGA JOSÉ	1. Carta. Aguirre a Benguerel. Santiago de Xile, 9 de juliol de 1964 (4f.) Capçalera: "Esso Standard Oil Co. (Chile) S.A.C."
CAPSA 16	AJUNTAMENT DE BARCELONA	1. Carta. Pere Felis a Benguerel. [Barcelona] 25 de setembre de 1980. Text mecanografiat. Signatura autògrafa. Capçalera: "Servicio Municipal de Parques i Jardines".
CAPSA 16	AJUNTAMENT DE PALMA DE MALLORCA	1. Carta. Palma, 31 de gener de 1986. Text mecanografiat. Signatura autògrafa. Capçalera: "Ajuntament de Palma de Mallorca / Balears".
CAPSA 16	ALFARO PÉREZ ROSA MARIA	1. Carta. Alfaro a Benguerel. Chichicastenango, 25 de novembre de 1977. Adjunta fotografia. amb una carta al verso.
CAPSA 16	ALLAIN MONIQUE	1. Carta. Allain a [Benguerel] Juny de 1986. Capçalera: "Casa Pizarro". Adjunta: Programa del "Recital de Canto Monique de la Torre [...]" Lunes, 1 de Mayo de 1967" i sobre.

UBICACIÓ	SUBTÍTOL/S	DESCRIPCIÓ
		40 cartes
CAPSA 16	ALTARES PEDRO	1. Carta. Altares a Benguerel. Madrid, 28 de maig de 1968. Text mecanografiat. Signatura autògrafa. Capçalera: "Editorial Cuadernos para el Diálogo".
CAPSA 16	ANDÚJAR MANUEL	1. Fotocòpia de carta. Andújar i Francisco Giner de los Rios a Rafael Dieste, Juan Gil Albert i Xavier Benguerel. Madrid, sense data. Text mecanografiat. Signatures autògrafes. Adjunta text mecanografiat. 3f. 2. Carta. Andújar a Benguerel. Madrid, 9 d'octubre de 1970. Capçalera: "Manuel Andújar".
CAPSA 16	ARAMON I SERRA R. I SOBREQÜÉS I CALICO J.	1. Carta. Aramon i Serra / Sobrequés Callicó a [Benguerel] Barcelona, gener de 1977. Text mecanografiat.
CAPSA 16	ARBONÈS JORDI	5 documents. 1974-1978. 1. Carta. Arbonès a Benguerel. Bernal, 14 de maig de 1974. Text mecanografiat. Signatura autògrafa. 2. Carta. Arbonès a Benguerel. Bernal, 8 de juny de 1977. Text mecanografiat. Signatura autògrafa. 3. Carta. Arbonès a Benguerel. Bernal, 16 d'agost de 1977. Text mecanografiat. Signatura autògrafa. 4. Carta. Arbonès a Benguerel. Bernal, 25 de gener de 1978. Text mecanografiat. Signatura autògrafa. 5. Carta. Arbonès a Benguerel. Bernal, 1 d'agost de 1978. Text mecanografiat. Signatura autògrafa.
CAPSA 16	ARENAS I SAMPERA JOAQUIM	1. Carta. Arenas i Sampera a Benguerel. Barcelona, 15 de juliol de 1975. 2. Carta. Arenas i Sampera a Benguerel. 24 de maig de 1977. Capçalera: "Joaquim Arenas i Sampera". 3. Telegrama. 10 de juny de 1977.
CAPSA 16	ARITZETA I ABAD MARGARIDA	8 documents. 1984-1988. 1. Carta. Valls, 29 de gener de 1984. Text mecanografiat. Signatura autògrafa. Capçalera: "margarida aritzeta i abad / valls (alt camp) 2. Carta. Valls, 18 d'abril de 1984. Text mecanografiat. Signatura autògrafa. Capçalera: "margarida aritzeta i abad / valls (alt camp) 3. Carta. Valls, 9 de maig de 1984. Text mecanografiat. Signatura autògrafa. Capçalera: "margarida aritzeta i abad / valls (alt camp) 4. Carta. Montreal, 16 de juny de 1984. 5. Carta. Valls, 22 de novembre de 1984. Text mecanografiat. Signatura autògrafa. Capçalera: "margarida aritzeta i abad / valls (alt camp) 6. Targetó. Desembre de 1984. 7. Targetó. 18 d'abril de 1985. 8. Carta. Tarragona, 3 de maig de 1988.
CAPSA 16	AROZENA PAREDES	1. Carta. [Santa Cruz de Tenerife] 18 de febrero de 1969.

UBICACIÓ	SUBTÍTOL/S	DESCRIPCIÓ
	JOSE	Text mecanografiat. Signatura autògrafa. Capçalera: "Jose Arozena Paredes / Abogado".
CAPSA 16	ARTÍS-GENER AVEL-LÍ (TÍSNER)	<ol style="list-style-type: none"> 1. Carta. Tísner a Benguerel. [Barcelona] 5 d'abril de 1977 (2f.) Capçalera: "Centre Català del P.E.N. Club / Barcelona". 2. Carta. Tísner a Benguerel. [Barcelona] 16 d'abril de 1977. Capçalera: "A. Artís-Gener". 3. Carta. Tísner a Benguerel. [Barcelona] 3 de novembre de 1977 (2f.) Capçalera: "Centre Català del P.E.N. Club / Barcelona". 4. Carta. Tísner a Benguerel. Barcelona, 9 de juny de 1978. Capçalera: "Centre Català del P.E.N".
CAPSA 16	ARIS JOAN	<ol style="list-style-type: none"> 1. Carta. Lleida, 4 de juny de 1958. Text mecanografiat. Signatura autògrafa. Capçalera: "Casa de Cristo-Rey".
CAPSA 16	ASESORIA JURÍDICO- CONTABLE	<ol style="list-style-type: none"> 1. Carta. Barcelona, 15 d'octubre de 1982. Text mecanografiat. Signatura autògrafa. Capçalera: "Asesoria Juridico-Tributaria y Contable". Adjunta: Imprès de declaració de renda de Xavier Benguerel Llobet (exercici 1981) 2. Carta. Barcelona, 28 d'octubre de 1983. Text mecanografiat. Signatura autògrafa. Capçalera: "Asesoria Juridico-Tributaria y Contable".
CAPSA 16	ASOCIACIÓN COLEGIAL DE ESCRITORES	<ol style="list-style-type: none"> 1. Andrés [...] a Benguerel. Madrid, 28 de novembre de 1978. Text mecanografiat. Signatura autògrafa. Capçalera: "Asociación Colegial de Escritores".
CAPSA 16	ASSOCIACIÓ CÍVICA PER LA NORMALITZACIÓ DEL VALENCIÀ	<ol style="list-style-type: none"> 1. Carta. Ferran Gonsàlbez i Gomis a [Benguerel] Alacant, 7 d'octubre de 1987. Text mecanografiat. Signatura autògrafa.
CAPSA 16	ASSOCIACIÓ D'ESCRITORS EN LLENGUA CATALANA	<ol style="list-style-type: none"> 1. Carta. Josep M. Castellet i Jaume Fuster a Benguerel. Barcelona, 28 d'octubre de 1981 (2f.) Text mecanografiat. Signatures autògrafes. Capçalera: Emblema d' "Escriptors en llengua catalana". 2. Fotocòpia de carta mecanografiada. Montserrat Bayà a [Benguerel]. Barcelona, 27 de novembre de 1981. 3. Carta. Jaume Fuster a [Benguerel] Barcelona, Juny de 1978. Text mecanografiat. Signatura autògrafa. Capçalera: "associació d'escriptors en llengua catalana". Adjunta 1 full amb notes.
CAPSA 16	ATENEU BARCELONÈS	<ol style="list-style-type: none"> 1. Carta. Enric Jardi i Casany a Benguerel. Barcelona, 8 de març de 1978. Text mecanografiat. Signatura autògrafa. Capçalera: "Ateneu Barcelonès / Secretari".
CAPSA 16	ATENEU DE SANT JUST DESVERN	<ol style="list-style-type: none"> 1. Carta. Sant Just Desvern, 22 de març de 1970. Text mecanografiat. Signatura autògrafa. Capçalera: "ateneu de sant just desvern".

UBICACIÓ	SUBTÍTOL/S	DESCRIPCIÓ
	B	110 cartes de 23 remitents
CAPSA 16	BADIA ALFRED	<p>1. Carta. Barcelona, 9 d'octubre de 1976. Text mecanografiat. Signatura autògrafa.</p> <p>2. Carta. Barcelona, 10 de juliol de 1980. Text mecanografiat. Signatura autògrafa.</p> <p>3. Carta. Barcelona, 4 de maig de 1988.</p>
CAPSA 16	BADIA I TORRAS LLUÍS	<p>1. Carta. Navàs, 18 de març de 1974 (3f.) Capçalera: "Lluís Badia i Torras / Navàs (Barcelona)"</p>
CAPSA 16	BANCA CARRERA	<p>1. Carta. Banca Carrera a Benguerel i Rosa Godo. Girona, 12 de març de 1971. Text mecanografiat. Signatures autògrafes. Capçalera: "Banca Carrera".</p>
CAPSA 16	BARAHONA JORGE	<p>1. Carta. Corpus Christi, 27 de juliol de 1954. Text mecanografiat. Signatura autògrafa. Adjunta [retall d'un sobre] amb una direcció.</p>
CAPSA 16	BARAT JOAN	<p>1. Carta. Barcelona, 17 d'octubre de 1950 (2f.) Text mecanografiat (amb un afegit autògraf). Signatura autògrafa.</p> <p>2. Carta. Barcelona, 27 d'abril de 1951. Text mecanografiat. Signatura autògrafa.</p> <p>3. Carta. Barcelona, 25 d'agost de 1951 (3f.) Text mecanografiat. Signatura autògrafa.</p>
CAPSA 16	BARBERAN PASCUAL CRISTOBAL	<p>1. Carta. Barcelona, 7 de setembre de 1965. Text mecanografiat. Signatura autògrafa.</p>
CAPSA 16	BARTROLI TOMÀS	<p>1. Carta. 8 de desembre de 1988. Text mecanografiat (P.D. autògrafa). Signatura autògrafa.</p>
CAPSA 16	BENSOUSSAN ALBERT 1-11	<p>23 documents. 1973-1985.</p> <p>1. Carta. 7 de novembre de 1973. Text mecanografiat. Signatura autògrafa. Text en castellà. La resta de cartes en francès.</p> <p>2. Carta. Rennes, 9 d'octubre de 1973. Text mecanografiat. Signatura autògrafa. Capçalera: "Université de Haute Bretagne".</p> <p>3. Carta. 13 de febrer de 1974. Text mecanografiat. Signatura autògrafa.</p> <p>4. Carta. 28 de març de 1974 (2f.)</p> <p>5. Carta. Rennes, 31 de març de 1976 (2f.) Text mecanografiat. Signatura autògrafa.</p> <p>6. Carta. 30 de setembre de 1976.</p> <p>7. Carta. Rennes, 12 de maig de 1977. Capçalera: "Université de Haute Bretagne Rennes II".</p> <p>8. Carta. Rennes, 10 d'agost de 1977. Text mecanografiat. Signatura autògrafa.</p> <p>9. Carta. 26 de gener de 1978. Text mecanografiat. Signatura autògrafa.</p> <p>10. Carta. Rennes, 12 de novembre de 1978 (2f.) Text mecanografiat. Signatura autògrafa.</p>

UBICACIÓ	SUBTÍTOL/S	DESCRIPCIÓ
		<p>11. Carta. 20 de desembre de 1978. Text mecanografiat. Signatura autògrafa.</p>
CAPSA 16	<p>BENSOUSSAN ALBERT 12-23</p>	<p>12. Carta. Rennes, 30 de gener de 1979. Text mecanografiat. Signatura autògrafa. Capçalera: "Université de Haute Bretagne - Rennes II".</p> <p>13. Carta. 19 de juny de 1979.</p> <p>14. Carta. Rennes, 26 de novembre de 1979. Text mecanografiat. Signatura autògrafa.</p> <p>15. Carta. Rennes, 4 de febrer de 1980. Text mecanografiat. Signatura autògrafa.</p> <p>16. Carta. Rennes, 16 d'abril de 1980. Text mecanografiat. Signatura autògrafa. Capçalera: "Université de Haute Bretagne Rennes II".</p> <p>17. Carta. 27 de gener de 1981. Text mecanografiat. Signatura autògrafa.</p> <p>18. Carta. Rennes, 23 de maig de 1980. Text mecanografiat. Signatura autògrafa. Capçalera: "Université de Haute Bretagne - Rennes II".</p> <p>19. Targetó. [Rennes] 13 de desembre de 1982. Capçalera: "Albert Bensoussan / Professeur à l'Université de Haute-Bretagne, Rennes".</p> <p>20. Carta. 4 d'agost de 1983 (2f.)</p> <p>21. Carta. Rennes, 24 d'abril de 1983. Text mecanografiat. Signatura autògrafa. Capçalera: "Université de Haute Bretagne - Rennes II".</p> <p>22. Carta. 20 de gener de 1984.</p> <p>23. Carta. Rennes, 1 d'octubre de 1985. Text mecanografiat. Signatura autògrafa. Adjunta: "Baudelaire en catalan". Text mecanografiat, signat per Albert Bensoussan.</p>
CAPSA 16	<p>BENSOUSSAN MATHILDE 1-10</p>	<p>20 documents. 1973-1988 i s.d.</p> <p>1. Carta. 16 de gener de 1973. Text mecanografiat. Signatura autògrafa. Textos de les cartes en català.</p> <p>2. Carta. Rennes, 27 de febrer de 1973. Text mecanografiat. Signatura autògrafa. Capçalera: "Université de Haute Bretagne".</p> <p>3. Targeta postal. Istanbul, 14 de setembre de 1973.</p> <p>4. Carta. Rennes, 1 d'octubre de 1974. Text mecanografiat. Signatura autògrafa. Capçalera: "Université de Haute Bretagne".</p> <p>5. Carta. Rennes, 18 de maig de 1975 (2f.)</p> <p>6. Carta. Rennes, 15 de novembre de [1975?]</p> <p>7. Carta. Rennes, 4 d'octubre de 1978.</p> <p>8. Carta. Rennes, 11 de setembre de [1978?] (2f.)</p> <p>9. Carta. 10 d'agost de 1980.</p> <p>10. Carta. Andorra, 7 d'abril de 1981. Capçalera: "Hotel Roc Blanc / Les Escaldes (Andorra)".</p>
CAPSA 16	<p>BENSOUSSAN MATHILDE</p>	<p>11. Carta. Rennes, 8 de maig de 1985.</p> <p>12. Targeta postal. Marbella, 24 de desembre de 1986.</p>

UBICACIÓ	SUBTÍTOL/S	DESCRIPCIÓ
	11-20	<p>13. Targeta postal. Jerba, 11 de [febrer] de 1987.</p> <p>14. Targeta postal. Rennes, 24 de desembre de 1987.</p> <p>15. Targeta postal. Pompadour (Corrèze), [Desembre de 1988?] Sense data/any.</p> <p>16. Carta. 27 de maig.</p> <p>17. Targeta postal. 3 d'abril. Imatge de la "Maison de Victor Hugo, Guerny C.I."</p> <p>18. Targetó. Rennes, 2 de juny. Capçalera: "Mathilde Bensoussan / Maitre-Assistant a l'Université de Haute-Bretagne Rennes".</p> <p>19. Targetó. Capçalera: "Mathilde Bensoussan".</p> <p>20. Targeta postal. 11 de juliol. Imatge del "Museo Arqueológico de Ibiza".</p>
CAPSA 16	BENSOUSSAN ALBERT I MATHILDE	<p>7 documents. 1980-1983 i s.d.</p> <p>1. Targetó. Rennes, 20 de gener de 1980. Capçalera: "Mathilde Bensoussan".</p> <p>2. Carta. Rennes, 5 d'agost de 1979.</p> <p>3. Carta. Rennes, 29 de juliol de 1981. Text mecanografiat. Signatures autògrafes. Capçalera: "Université de Haute Bretagne Rennes II".</p> <p>4. Carta. Rennes, 3 de desembre de 1982.</p> <p>5. Targetó amb una imatge de Claude Monet. Rennes, 19 de desembre de 1983. Sense data.</p> <p>6. Targetó. [Rennes] Capçalera: "Mathilde & Albert Bensoussan".</p> <p>7. Targetó. [Rennes] Capçalera: "Mathilde Bensoussan".</p>
CAPSA 16	BERTRANA AURORA	<p>7 documents. 1958-1967.</p> <p>1. Carta. Barcelona, 26 de març de 1958.</p> <p>2. Carta. Barcelona, 31 de desembre de 1958.</p> <p>3. Carta. 9 de gener de 1959.</p> <p>4. Carta. Vilada, 10 d'agost de 1959 (2f.)</p> <p>5. Carta. Barcelona, 3 d'octubre de 1959.</p> <p>6. Carta. Barcelona, 22 de maig de 1962.</p> <p>7. Carta. Barcelona, 9 de juny de 1967.</p>
CAPSA 16	BLANCH ARMAND	<p>1. Carta. Barcelona, 20 de maig de 1988. Text mecanografiat. Signatura autògrafa. Capçalera: "A. Blanch". Adjunta: - Fotocòpia de la publicació (escrita a mà): "El Consueta", Barcelona 3 de gener de 1937. - Fotocòpies de "El casament de la Xela" de Xavier Benguerel (10 de juliol de 1937). [5f.]</p>
CAPSA 16	BLASCO I BARDAS ANNA MARIA	<p>1. Carta. Barcelona, 22 de maig de 1985.</p>
CAPSA 16	BLOCH MAURICE	<p>1. Targetó. Barcelona, 29 d'octubre de 1984. Capçalera: "Mauricio Bloch".</p>

UBICACIÓ	SUBTÍTOL/S	DESCRIPCIÓ
CAPSA 16	BLOCH PAUL	1. Carta. Barcelona, 17 de juliol de 1973 (2f.) Capçalera: "Pablo Bloch / Barcelona". 2. Carta. [Barcelona] 24 d'octubre de 1974. Capçalera: "Pablo Bloch / Barcelona".
CAPSA 16	BOFILL I FERRO JAUME	1. Carta. Barcelona, 26 de maig de 1950.
CAPSA 16	BOHIGAS PERE	1. Carta. Barcelona, 7 de maig de 1970. Text mecanografiat. Signatura autògrafa. Capçalera: "Institut d'Estudis Catalans".
CAPSA 16	BOHN WILLARD	1. Carta. Berkeley, 11 de juny de 1979. Text mecanografiat (en castellà). Signatura autògrafa. 1. Carta. Berkeley, 2 de juliol de 1979. Text mecanografiat (en castellà). Signatura autògrafa.
CAPSA 16	BOIXAREU GINESTA JOSE M^a	1. Saluda. Barcelona, 30 d'abril de 1974. Capçalera: "El Presidente del Gremio Sindical de Libreros".
CAPSA 16	BONET BLAI	14 documents. 1958-1974. 1. Carta. Vilassar de Mar, 3 de juliol de 1958. 2. Carta. Cala Montdragó, 19 d'agost de 1958. 3. Carta. Vilassar de Mar, 4 d'octubre de 1958 (2.) 4. Carta. Vilassar de Mar, 17 de desembre de 1958. 5. Carta. Vilassar de Mar, 12 de febrer de 1959. 6. Carta. Vilassar de Mar, 10 de maig de 1959. 7. Carta. Barcelona, 13 de desembre de 1959. 8. Carta. Santanyi, 21 de juliol de 1960. 9. Carta. Santanyi, 16 d'agost de 1960. 10. Carta. Santanyi, 11 de maig de 1974 (2f.) 11. Carta. Santanyi, 18 de maig de 1974. 12. Carta. Santanyi, 6 de juny de 1974. 13. Carta. Santanyi, 16 d'octubre de 1974. 14. Fotografia de Blai Bonet amb dedicatòria a X. Benguerel. Al verso: "Cala Figuera (Santanyi) abril 1974".
CAPSA 16	BONET I ARMENGOL NARCÍS	1. Carta. [Barcelona] 21 de febrer de 1958. Capçalera: "XXV Aniversario de Santiago Rusiñol / L'Àuca del Senyor Esteve".
CAPSA 16	BORRÀS JAUME	1. Carta. Cabrera, 16 de febrer de 1981. Text mecanografiat. Signatura autògrafa. Carta amb fotografies a la capçalera i als marges.
CAPSA 16	BORRÀS RAFAEL	1. Telegrama. 3 de maig de 1988.
CAPSA 16	BORRÀS DE CRUZET MARIA	1. Carta. [Barcelona] març de 1963. Text mecanografiat. Signatura autògrafa. Capçalera: "Editorial Selecta".
CAPSA 16	BOSCH DE LARA	1. Targetó. Barcelona, 17 de juny de 1974. Capçalera: "M ^a Teresa Bosch de Lara".

UBICACIÓ	SUBTÍTOL/S	DESCRIPCIÓ
	M^a TERESA	2. Carta. Barcelona, 13 de novembre de 1985. Text mecanografiat. Signatura autògrafa. Capçalera: "M ^a Teresa Bosch de Lara".
CAPSA 16	BOU I ESPINOSA RAMON	4 documents. 1967-1972. 1. Carta. Barcelona, 4 d'octubre de 1967 (2f.) Text mecanografiat. Signatura autògrafa. Capçalera: "Sala d'Art Sant Martí". 2. Carta. [Barcelona] 23 d'abril de 1969. Capçalera: "Ramón Bou Espinosa". 3. Carta. Barcelona, 23 d'octubre de 1969. Capçalera: "Sala d'Art Sant Martí". 4. Carta. Barcelona, 24 de juliol de 1972. Text mecanografiat. Signatura autògrafa.
CAPSA 16	BOZZO JOAN LLUÍS	1. Carta. Barcelona, 24 de gener de 1980.
CAPSA 16	BROGGI MOISÈS	1. Carta. Barcelona, 25 d'octubre de 1974. Capçalera: "Dr. M. Broggi".
CAPSA 16	BRU ROSER	4 documents. 1959-1962 i s.d. 1. Carta. 15 de gener de 1959 (2f.) 2. Carta. [febrer de 1962?] (2f.) 3. Nadala. Sense data. 4. Targetó amb un dibuix. Sense data. Al verso: "Xavier Benguerel / records (Roser Bru)"
CAPSA 16	BRU DE SALA XAVIER	1. Carta. Barcelona, 7 de febrer de 1986. Text mecanografiat. Signatura autògrafa. Capçalera: "Fundació Enciclopèdia Catalana".
CAPSA 16	BUSQUETS I GRABULOSA LLUÍS	1. Carta. Santa Coloma de Farners, 5 de juliol de 1988. Text mecanografiat. Signatura autògrafa. Adjunta: "Pròleg" [al llibre de Busquets i Grabulosa <i>Carn robada al paradís</i>]. Text mecanografiat, signat per X. Benguerel. 2f. 2. Carta. Sense data [1988] Text mecanografiat. Signatura autògrafa. Adjunta: Galerades del "pròleg". 2f.
	C	152 cartes de 53 remitents
CAPSA 16	CABESTANY ANTON	1. Carta. [Barcelona] 21 d'abril de 1967.
CAPSA 16	CABOT JUST	4 documents. 1949-1954. 1. Targeta postal. Paris, [desembre?] de 1949. 2. Carta. Paris, 22 de febrer de 1950 (2f.) Text mecanografiat. Signatura autògrafa. 3. Targeta postal. Paris, [gener?] de 1952. 4. Targeta postal. Paris, "Nadal de 1954".
CAPSA 16	CABRÉ	1. Carta. Terrassa, 15 de gener de 1979.

UBICACIÓ	SUBTÍTOL/S	DESCRIPCIÓ
	JAUME	Text mecanografiat. Signatura autògrafa.
CAPSA 16	CAJA DE AHORROS DE ALICANTE Y MURCIA	<p>1. Carta. Carlos Mateo a Benguerel. Alacant, 29 de novembre de 1979. Text mecanografiat. Signatura autògrafa. Capçalera: "Caja de Ahorros de Alicante y Murcia". Adjunta: Targeta de visita d'Albert Rué i Bartolomé i Margarida Benguerel i Perulles.</p>
CAPSA 16	CAJA DE PENSIONES PARA LA VEJEZ Y DE AHORROS	<p>9 documents. 1971-1978.</p> <p>1. Carta. Barcelona, 15 de gener de 1971. Text mecanografiat. Signatura autògrafa. Capçalera: "Caja de Pensiones para la Vejez y de Ahorros".</p> <p>2. Carta. Barcelona, 14 de setembre de 1971. Text mecanografiat. Signatura autògrafa. Capçalera: "Caja de Pensiones para la Vejez y de Ahorros".</p> <p>3. Carta. Barcelona, 29 d'agost de 1972. Text mecanografiat. Signatura autògrafa. Capçalera: "Caja de Pensiones para la Vejez y de Ahorros".</p> <p>4. Carta. Barcelona, 12 de setembre de 1972. Text mecanografiat. Signatura autògrafa. Capçalera: "Caja de Pensiones para la Vejez y de Ahorros".</p> <p>5. Carta. Barcelona, 15 de desembre de 1973. Text mecanografiat. Signatura autògrafa. Capçalera: "Caja de Pensiones para la Vejez y de Ahorros".</p> <p>6. Carta. Barcelona, 28 de febrer de 1974. Text mecanografiat. Signatura autògrafa. Capçalera: "Caja de Pensiones para la Vejez y de Ahorros".</p> <p>7. Carta. Barcelona, 14 de juny de 1974. Text mecanografiat. Signatura autògrafa. Capçalera: "Caja de Pensiones para la Vejez y de Ahorros".</p> <p>8. Carta. Barcelona, 7 de febrer de 1978. Text mecanografiat. Signatura autògrafa. Capçalera: "Caja de Pensiones para la Vejez y de Ahorros de Cataluña y Baleares".</p> <p>9. Carta. Barcelona, 13 de març de 1978. Text mecanografiat. Signatura autògrafa. Capçalera: "Caja de Pensiones para la Vejez y de Ahorros".</p>
CAPSA 16	CALDELS PERE	<p>51 documents. 1940-1987 i sense data * Editades per L. Busquets i Grabulosa a <i>Catalan Review</i> [Traces]</p>
	CALDELS 1-9	<p>1. Carta. Mèxic D.F. 10 de març de 1940 (3f.)*</p> <p>2. Carta. Mèxic D.F. 9 de setembre de 1940.*</p> <p>3. Carta. 11 d'abril de 1941 (4f.)* [vista]</p> <p>4. Carta. Sant Cugat del Vallès, 4 de setembre de 1963. Text mecanografiat. Signatura autògrafa.</p> <p>5. Carta. Sant Cugat del Vallès, 18 de novembre de 1963. Text mecanografiat. Signatura autògrafa.</p> <p>6. Carta. Desembre de 1963. Text mecanografiat. Signatura autògrafa.</p> <p>7. Carta. 21 de setembre de 1965. Text mecanografiat. Signatura autògrafa.</p>

UBICACIÓ	SUBTÍTOL/S	DESCRIPCIÓ
		<p>8. Carta. 6 de desembre de 1965. Text mecanografiat. Signatura autògrafa.</p> <p>9. Carta. 11 de desembre de 1965 (2f.) Text mecanografiat. Signatura autògrafa.</p>
CAPSA 16	CALDERS PERE 10-19	<p>10. Carta. 10 de febrer de 1966. Text mecanografiat. Signatura autògrafa.</p> <p>11. Carta. 29 de març de 1966. Text mecanografiat. Signatura autògrafa.</p> <p>12. Carta. Barcelona, 1 d'agost de 1966. Text mecanografiat. Signatura autògrafa.</p> <p>13. Carta. Barcelona, 7 de juliol de 1967. Text mecanografiat. Signatura autògrafa.</p> <p>14. Targeta postal. [Llançà] 20 de juliol de 1967.</p> <p>15. Carta. Barcelona, 12 de febrer de 1969. Text mecanografiat. Signatura autògrafa.</p> <p>16. Carta. Barcelona, 9 de juny de 1971. Text mecanografiat. Signatura autògrafa.</p> <p>17. Carta. 7 d'octubre de 1971. Text mecanografiat. Signatura autògrafa.</p> <p>18. Carta. Barcelona, 10 de novembre de 1971. Text mecanografiat. Signatura autògrafa.</p> <p>19. Carta. Barcelona, 2 de desembre de 1971. Text mecanografiat. Signatura autògrafa.</p>
CAPSA 16	CALDERS PERE 20-29	<p>20. Carta. 1 d'octubre de 1972. Text mecanografiat. Signatura autògrafa.</p> <p>21. Nota de Pere Calders. [1973] Text mecanografiat. Signatura autògrafa. Adjunta: Còpia de carta mecanografiada. Pere Calders a Joaquim Marco. Barcelona, 1 de març de 1973.</p> <p>22. Targetó. Barcelona, 22 de desembre de 1975. Al Peu: "Pere Calders".</p> <p>23. Carta. "finals de desembre" de 1977 (2f.) Text mecanografiat. Signatura autògrafa.</p> <p>24. Carta. 3 de gener de 1980. Text mecanografiat. Signatura autògrafa. Adunta: Còpia de carta mecanografiada. Pere Calders a Antoni Chic. Barcelona, 18 de desembre de 1980 (2f.)</p> <p>25. Carta. Barcelona, 24 de maig de 1979. Text mecanografiat. Signatura autògrafa.</p> <p>26. Carta. Barcelona, 21 de desembre de 1980. Text mecanografiat. Signatura autògrafa.</p> <p>27. Nadala. 1980-1981. Text mecanografiat. Signatura autògrafa.</p> <p>28. Carta. Barcelona, 30 de març de 1981. Text mecanografiat. Signatura autògrafa.</p> <p>29. Carta. Barcelona, 2 d'abril de 1981 (2f.) Text mecanografiat. Signatura autògrafa.</p>
CAPSA 16	CALDERS PERE 30-39	<p>30. Carta. Barcelona, 6 d'abril de 1981. Text mecanografiat. Signatura autògrafa.</p> <p>31. Carta. Barcelona, 15 de novembre de 1981. Text mecanografiat. Signatura autògrafa.</p> <p>32. Carta-Nadala. "Nadal 1981 / Cap d'Any 1982". Text mecanografiat. Signatura autògrafa.</p> <p>33. Carta. Barcelona, 22 de gener de 1982.</p>

UBICACIÓ	SUBTÍTOL/S	DESCRIPCIÓ
		Text mecanografiat. Signatura autògrafa. 34. Carta. Barcelona, 20 de desembre de 1982. Text mecanografiat. Signatura autògrafa. 35. Carta. Barcelona, 28 de febrer de 1983. Text mecanografiat. Signatura autògrafa. Adjunta: Retall de diari: "Joan Oliver i el traspàs de Proa". 36. Carta. 25 de juny de 1983. Text mecanografiat. Signatura autògrafa. 37. Carta. Barcelona, 12 de novembre de 1983. Text mecanografiat. Signatura autògrafa. 38. Carta. 1983. Text mecanografiat. Signatura autògrafa. 39. Carta. Barcelona, 17 de desembre de 1983. Text mecanografiat. Signatura autògrafa.
CAPSA 16	CALDEERS PERE 40-51	40. Carta. Barcelona, 8 de maig de 1984. Text mecanografiat. Signatura autògrafa. 41. Carta. 6 de juny de 1984. Text mecanografiat. Signatura autògrafa. 42. Carta. 22 de gener de 1985. Text mecanografiat. Signatura autògrafa. 43. Carta. 2 d'agost de 1985. 44. Targetó. [Nadal de] 1984-1985. Text mecanografiat. Signatura autògrafa. 45. Carta. 28 de maig de 1986. 46. Targetó. 8 de gener de 1987. Text mecanografiat. Signatura autògrafa. 47. Carta. Barcelona, 16 de febrer de 1987. Text mecanografiat. Signatura autògrafa. 48. Carta. Barcelona, 1 de març de 1987. Text mecanografiat. Signatura autògrafa. 49. Carta. Barcelona, 18 de març de 1987. Text mecanografiat. Signatura autògrafa. 49. Carta. Barcelona, 26 de maig de 1987. Text mecanografiat. Signatura autògrafa. S.d. 50. Targetó. [198-] Text mecanografiat. Signatura autògrafa. Al peu: "Pere Calders". 51. Carta. [198-] Text mecanografiat. Signatura autògrafa.
(FI DE CARTES DE PERE CALDEERS)		
CAPSA 16	CALDÉS ARÚS V.	1. Carta. [Barcelona] 16 de febrer de 1967. Text mecanografiat. Signatura autògrafa. Capçalera: "V. Caldés Arús".
CAPSA 16	CAMBÓ JESÚS	1. Carta. Buenos Aires, 19 de juliol de 1952. Text mecanografiat. Signatura autògrafa. Capçalera: Emblema "C".
CAPSA 16	CARANDELL JUAN	5 documents. 1968-1984. 1. Carta. Barcelona, 8 de març de 1968. Text mecanografiat. Signatura autògrafa. Capçalera: "Juan Carandell / Abogado".

UBICACIÓ	SUBTÍTOL/S	DESCRIPCIÓ
		<p>2. Carta. Barcelona, 18 de febrer de 1969. Text mecanografiat. Signatura autògrafa. Capçalera: "Juan Carandell / Abogado".</p> <p>3. Carta. Barcelona, 24 d'abril de 1977. Text mecanografiat. Signatura autògrafa. Capçalera: "Joan Carandell / Advocat".</p> <p>4. Carta. St. Pere de Ribes, 2 de març de 1984. Text mecanografiat. Signatura autògrafa. Capçalera: "Joan Carandell / Advocat".</p> <p>5. Carta-targetó. St. Pere de Ribes, 17 de maig de 1984. Capçalera: "Juan Carandell / Abogado".</p>
CAPSA 16	CARANDELL LLUÍS	<p>1. Punt de llibre amb una nota autògrafa. Sense data. A la capçalera: "Celtiberia Show". Al Peu: "triufo".</p>
CAPSA 16	CARBÓ I MASLLORENS JOAQUIM	<p>1. Carta. Barcelona, 22 d'agost de 1960. Text mecanografiat. Signatura autògrafa.</p>
CAPSA 16	CÁRCELES DE LA HOZ GUILLERMO	<p>1. Carta. Barcelona, [?] juliol de 1978. Text mecanografiat. Signatura autògrafa.</p>
CAPSA 16	CARDONA JOSEP M.	<p>1. Nadala. 1988. Imatge del Mestre d'Avià (MNAC)</p>
CAPSA 16	CARDONA I ROIG OSVALD	<p>1. Carta. Barcelona, 23 de juny de 1960. Text mecanografiat. Signatura autògrafa. Capçalera: "Osvald Cardona i Roig".</p>
CAPSA 16	CARNER I PUIG- ORIOI JOSEP	<p>9 documents. 1950-1952.</p> <p>1. Carta. Brusel·les, 8 de juliol de 1950. Text mecanografiat. Signatura autògrafa.</p> <p>2. Carta. Brusel·les, 23 d'agost de 1950.</p> <p>3. Carta. Brusel·les, 7 de gener de 1951. Text mecanografiat. Signatura autògrafa.</p> <p>4. Carta. Brusel·les, 27 de juny de 1951. Text mecanografiat i P.S. autògrafa. Signatura autògrafa.</p> <p>5. Carta. Brusel·les, 2 de novembre de 1951.</p> <p>6. Carta. Brusel·les, 29 de novembre de 1951. Text mecanografiat i afegit autògraf. Signatura autògrafa.</p> <p>7. Carta. Brusel·les, 13 de desembre de 1951. Text mecanografiat. Signatura autògrafa.</p> <p>8. Carta. Paris, 20 de maig de 1952.</p> <p>9. Carta. 1 de setembre de 1952. Text mecanografiat. Signatura autògrafa.</p>
CAPSA 16	CARNER RIBALTA J.	<p>1. Carta. [Los Angeles] 1 d'agost de 1951. Text mecanografiat. Signatura autògrafa. Capçalera: "Foreign-Service Film Corporation".</p>
CAPSA 16	CARMONA SERGIO	<p>1. Carta. Caracas, 16 de juliol de 1956. Text mecanografiat. Signatura autògrafa.</p>

UBICACIÓ	SUBTÍTOL/S	DESCRIPCIÓ
CAPSA 16	CASALS PAU	1. Carta. Prada, setembre de 1951. Text mecanografiat. Signatura autògrafa. Capçalera: "Pau Casals".
CAPSA 16	CASANOVAS M. MERCÈ	1. Carta. Barcelona, 6 de desembre de 1986. Text mecanografiat. Signatura autògrafa. Capçalera: "Universitat de Barcelona. Facultat de Belles Arts/Departament de Gravat i Estampació". 2. Carta. Barcelona, gener de 1987. Text mecanografiat. Signatura autògrafa. Capçalera: "Universitat de Barcelona. Facultat de Belles Arts/Departament de Gravat i Estampació".
CAPSA 16	CASTELLANOS, JORDI (ELS MARGES)	1. Carta. Barcelona, 11 de febrer de 1987. Text mecanografiat. Signatura autògrafa. Capçalera: "Els Marges / Revista de Llengua i Literatura".
CAPSA 16	CASTELLET J.M.	1. Carta. [Barcelona] 22 de juliol de 1962.
CAPSA 16	CASTELLTORT MIRALDA IGNACIO	1. Carta. Igualada, 20 d'octubre de 1975. Text mecanografiat. Signatura autògrafa. Capçalera: "Ignacio Castelltort Miralda / Igualada".
CAPSA 16	CASTROVIEJO CONCHA	5 documents, en castellà. 1973-1976. 1. Carta. Madrid, 16 de maig de 1973. Text mecanografiat i afegit autògraf. Signatura autògrafa. 2. Carta. Madrid, 23 de juliol de 1973. Text mecanografiat. Signatura autògrafa. 3. Carta. Madrid, 31 de gener de 1974. Capçalera: "Concha Castroviejo Blanco-Cicerón". 4. Targetó. Madrid, 6 de novembre de 1976. Capçalera: "Concha Castroviejo Blanco-Cicerón". 5. Targetó. Madrid, desembre de 1976. Capçalera: "Concha Castroviejo Blanco-Cicerón".
CAPSA 16	CATALÀ I ROCA PERE	1. Carta. Barcelona, 19 d'agost de 1960. Capçalera: "Pere Català i Roca".
CAPSA 16	CAVALL FORT	4 documents. 1970-1978. 1. Carta. Barcelona, 20 d'abril de 1970. Text mecanografiat. Signatura autògrafa. Capçalera: Dibuix de la revista Cavall Fort. 2. Carta. Barcelona, 17 de març de 1972. Text mecanografiat. Signatura autògrafa. Capçalera: Dibuix de la revista Cavall Fort. 3. Carta. Barcelona, 28 de juny de 1977. Text mecanografiat. Signatura autògrafa. Capçalera: Dibuix de la revista Cavall Fort. 4. Carta. Barcelona, 8 de febrer de 1978. Text mecanografiat. Signatura autògrafa. Capçalera: Dibuix de la revista Cavall Fort.

UBICACIÓ	SUBTÍTOL/S	DESCRIPCIÓ
CAPSA 16	CELA CAMILO JOSÉ / CELA TRULLOCK JORGE	5 documents. 1962-1967 i s.d. 1. [Saluda] "El Director de Papeles de Son Armadans". Madrid-Palma de Mallorca, 16 de gener de 1962. Text mecanografiat. 2. Carta. C.J. Cela a Benguerel. Palma de Mallorca, 27 d'abril de 1967. Text mecanografiat. Signatura autògrafa. Capçalera: "Real Academia Española". 3. Carta. Cella Trullock a Benguerel. Madrid, 14 de maig de 1967. Text mecanografiat. Signatura autògrafa. 4. Targetó. Sense data. Capçalera: "Joege Cella Trullock". 5. Targeta de visita de Jorge Cella Trullock. Sense data. Text mecanografiat al verso. Signatura autògrafa.
CAPSA 16	CENTRE MORAL I CULTURAL DEL POBLE NOU	1. Carta. Barcelona, 14 de novembre de 1988. Text mecanografiat. Signatura autògrafa. Capçalera: "Centre Moral i Cultural de Poble Nou". 2. Carta. Barcelona, 22 de desembre [sense any] Text mecanografiat. Signatura autògrafa. Capçalera: "Centre Moral i Cultural de Poble Nou".
CAPSA 16	CERDÀ I SURROCA MARIA ANGELA	1. Telegrama. 3 de maig de 1983. 2. Targetó. 28 de desembre de 1988. Capçalera: "Maria Àngela Cerdà i Surroca".
CAPSA 16	CHIC OLLÉS ANTONI	1. Carta. [Barcelona] 2 de setembre de 1988. Capçalera: "Antoni Chic Ollés".
CAPSA 16	CID FELIP	11 documents. 1967-1974. 1. Carta. 14 de juny de 1967. Text mecanografiat. Signatura autògrafa. 2. Carta. [Girona] 15 de setembre de 1967. Text mecanografiat. Signatura autògrafa. Capçalera: "llibres de Sinera societat anònima". 3. Carta. [Girona] [1967?] Capçalera del text: "En sortir de casa seva vaig pensar que la seva amistat es un premi". Capçalera: "llibres de Sinera societat anònima". 4. Carta. Barcelona, tardor de 1967. Capçalera: "llibres de Sinera societat anònima". 5. Carta. [Girona] 5 de desembre de 1967. Text mecanografiat. Signatura autògrafa. Capçalera: "llibres de Sinera societat anònima". Adjunta: full amb tres preguntes. 6. Carta. [Girona] 5 de desembre de 1967. Text mecanografiat. Signatura autògrafa. Capçalera: "llibres de Sinera societat anònima". 7. Carta. Castellterçol, estiu de 1968. 8. Carta. [novembre de 1968] Text mecanografiat. Signatura autògrafa. Capçalera: "Felip Cid". 9. Carta. Castellterçol, estiu de 1969. 10. Carta. Barcelona, 18 de desembre de 1969.

UBICACIÓ	SUBTÍTOL/S	DESCRIPCIÓ
		Capçalera: "Felip Cid". 11. Carta. Estiu de 1974.
CAPSA 16	CISA PERE	1. Targeta de visita de Pere Cisa. Sense data (Cf. 5/7/88) Inclou text autògraf.
CAPSA 16	CLARASÓ NOEL	1. Carta. Barcelona, 25 de juny de 1958. Capçalera: "Noel Clarasó".
CAPSA 16	CLAUSELLS MONTSERRAT	1. Carta. Barcelona, 30 de juny de 1977. Capçalera: "fundació artur martorell".
CAPSA 16	CLAVE ESPUÑA AMADEO	1. Carta. Barcelona, sense data. Text mecanografiat. Signatura autògrafa.
CAPSA 16	CLIMENT I CORBERA ELISEU	1. Carta. València, hivern de 1983. Text mecanografiat. Signatura autògrafa. Capçalera: "el Temps".
CAPSA 16	CLOSAS ALBERTO	1. Carta. 6 de novembre de 1957.
CAPSA 16	COLOMINAS I PUIG JOAN	1. Carta. Barcelona, 17 d'abril de 1962. Capçalera: "Dr. Joan Colominas i Puig". 2. Carta. Barcelona, 11 de gener de 1970. Capçalera: "Comitè Pro-Premi Nobel a Josep Carner".
CAPSA 16	COMADIRA NARCÍS (FUNDACIÓ JAUME BOFILL)	1. Carta. Barcelona, 11 de març de 1983. Text mecanografiat. Signatura autògrafa. Capçalera: "Fundació Jaume Bofill".
CAPSA 16	COMAS ANTONI	4 documents. 1969-1973. 1. Carta. Barcelona, 20 de març de 1969. Text mecanografiat. Signatura autògrafa. Capçalera: "Universidad de Barcelona / Facultad de Filosofia y Letras". 2. Carta. Granollers, 14 d'octubre de 1969. Capçalera: "Antoni Comas". 3. Carta. Barcelona, 18 de desembre de 1971. Text mecanografiat. Signatura autògrafa. Capçalera: "Universitat de Barcelona / Facultat de Filosofia i Lletres". 4. Carta. Barcelona, 30 de juny de 1973. Text mecanografiat. Signatura autògrafa. Capçalera: "Antoni Comas".
CAPSA 16	COMITÉ DE AYUDA ESPAÑA POR CHILE	1. Carta. Barcelona, octubre de 1965. Text mecanografiat. Signatura autògrafa. Capçalera: "Cámara de Comercio de Chile / Fundada en 1949 / Comité de Ayuda España por Chile". 2. Carta. Barcelona, 17 de novembre (sense any) Text mecanografiat.

UBICACIÓ	SUBTÍTOL/S	DESCRIPCIÓ
		Capçalera: "Cámara de Comercio de Chile / Fundada en 1949 / Comité de Ayuda España por Chile".
CAPSA 16	COMPANHIA TELEFÓNICA NACIONAL DE ESPAÑA	1. Carta. Barcelona, 10 d'abril de 1972. Text mecanografiat. Signatura autògrafa. Capçalera: "Compañia Telefonica Nacional de España".
CAPSA 16	CORREDOR J.M.	1. Carta. Perpinyà, 17 de setembre de 1950. Text mecanografiat. Signatura autògrafa. Capçalera: "Jocs Florals de la Llengua Catalana / Any XCII de la seva restauració Perpinyà 1950".
CAPSA 16	CRUAÑAS I TOR JOSEP	1. Carta. Barcelona, 3 de novembre de 1986. Capçalera: "Josep Cruañas i Tor / Advocat".
CAPSA 16	CRUSEL JOSÉ	1. Telegrama. Sense data.
CAPSA 16	CRUZET JOSÉ	1. Carta. [Papiol] 8 de juliol de 1982. Capçalera: "José Cruzet". Text en castellà. 2. Carta. [Premià de Mar] Desembre de 1984. Capçalera: "José Cruzet / Abogado". Text castellà.
CAPSA 16	CRUZET J.M.	11 documents. 1952-1960. 1. Carta. Barcelona, 23 de febrer de 1952. Text mecanografiat. Signatura autògrafa. Capçalera: "Editorial Selecta, S.A." 2. Carta. Barcelona, 15 de desembre de 1952. Capçalera: "J.M. Cruzet / Editorial Selecta". 3. Carta. Barcelona, 18 de desembre de 1952. Text mecanografiat. Signatura autògrafa. Capçalera: "J.M. Cruzet / Editorial Selecta". 4. Carta. Barcelona, 10 de febrer de 1953. Text mecanografiat. Signatura autògrafa. Capçalera: "J.M. Cruzet". 5. Carta. Barcelona, 30 de juliol de 1953 (2f.) Text mecanografiat. Signatura autògrafa. Capçalera: "J.M. Cruzet". 6. Carta. Barcelona, 17 d'octubre de 1953. Text mecanografiat. Signatura autògrafa. Capçalera: "J.M. Cruzet". 7. Carta. Calella de la Costa, 31 d'agost de 1953. Text mecanografiat. Signatura autògrafa. Capçalera: "J.M. Cruzet". 8. Carta. Barcelona, 20 d'abril de 1955. Text mecanografiat. Signatura autògrafa. Capçalera: "J.M. Cruzet / Editorial Selecta". 9. Carta. Barcelona, abril de 1958 (5f.) Text mecanografiat. Signatura autògrafa. Capçalera: "J.M. Cruzet". 10. Carta. [Barcelona], 3 de novembre de 1959. Text mecanografiat. Signatura autògrafa.

UBICACIÓ	SUBTÍTOL/S	DESCRIPCIÓ
		Capçalera: "J.M. Cruzet". 11 . Saluda. Barcelona, 28 de març de 1960. Al peu: "Adj. còpia de la lletra tramesa a Ferrater-M".
CAPSA 16	CULLELL MONTSERRAT	1 . Targetó (amb un dibuix d'unes flors). Desembre de 1956.
CAPSA 16	CUNILLERA I RIUS MIQUEL DELS SANTS	1 . Targeta postal. Montevideo, Agost de 1950.
CAPSA 16	CUYÀS RAMON (EDICIONS 62)	1 . Telegrama. 3 de maig de 1988.
CAPSA 17(D-L)		
	D	12 cartes de 6 remitents
CAPSA 17	INSTITUT FRANÇAIS DE BARCELONE	1 . Carta. Barcelona, 6 de juny de 1984. Text mecanografiat. Signatura autògrafa.
CAPSA 17	DESTINO	1 . Carta. Joaquim Marco a Benguerel. Barcelona, 17 de gener de 1978. Text mecanografiat. Signatura autògrafa. Capçalera: "Publicaciones y Revistas, S.A. Destino".
CAPSA 17	DEXEUS TRIAS DE BES JOSEP M^a	1 . Fotocòpia de carta. 18 de maig de 1973. Text mecanografiat. Signatura autògrafa. El full inclou la reproducció d'una altra carta mecanografiada (sense data) 2 . Carta. Barcelona, 12 de desembre de 1989. Text mecanografiat. Signatura autògrafa. Capçalera: "Jose M ^a Dexeus Trias de Bes".
CAPSA 17	DICCIONARIO BIOGRAFICO ESPAÑOL CONTEMPORANEO	1 . Carta. J. Costa Salvatella a Benguerel. Madrid, 27 de maig de 1969. Text mecanografiat. Signatura autògrafa. Capçalera: "Circulo de Amigos de la Historia / Diccionario Biográfico Espa- ñol Contemporaneo CAH".
CAPSA 17	DIVISIÓN MONITOR	1 . Carta. Barcelona, 31 de maig de 1968. Text mecanografiat. Signatura autògrafa. Capçalera: "División monitor".
CAPSA 17	DOLÇ MIQUEL	6 documents. 1977-1981. 1 . Carta. Madrid, 22 de setembre de 1977. Text mecanografiat. Signatura autògrafa. Capçalera: "Universidad Autònoma de Madrid / Facultat de Filosofia y Letras". 2 . Carta. Alacant, 24 de desembre de 1978. Text mecanografiat. Signatura autògrafa. 3 . Nadala. Inclou el poema "El Somrís". Madrid, 1978. Signatura autògrafa. 4 . Nadala. Inclou el poema "L' Estrany". Madrid, 1979. Text i signatura autògrafa. 5 . Nadala. Inclou el poema "Tu". Madrid, 1980. 6 . Nadala. Inclou el poema "Commemoració virgilians". Madrid,

UBICACIÓ	SUBTÍTOL/S	DESCRIPCIÓ
		1981.
CAPSA 17	DOMINGO FRANCESC	1. Targeta de visita de Francesc Domingo. Sense data.
	E	14 cartes de 12 remitents
CAPSA 17	ÉCOLES FRANÇAISES DE BARCELONE	1. Targetó. Barcelona, 3 d'abril de 1987. Capçalera: "Écoles Françaises de Barcelona".
CAPSA 17	EDICIONS LA MAGRANA	1. Carta. Carles-Jordi Guardiola a Benguerel. Barcelona, 27 de novembre de 1986. Text mecanografiat. Signatura autògrafa. Capçalera: "Edicions la Magrana".
CAPSA 17	EDICIONS ARIEL S.A.	1. Carta. Barcelona, 24 de desembre de 1962. Text mecanografiat. Signatura autògrafa. Capçalera: "Edicions Ariel S.A."
CAPSA 17	EDITORIAL EMPÚRIES	1. Invitació a l'acte de presentació d'un projecte d'edicions. Barcelona, març de 1984.
CAPSA 17	EDICIONS NAUTA S.A.	1. Carta. Barcelona, 12 de juliol de 1968. Text mecanografiat. Signatura autògrafa. Capçalera: "Ediciones Nauta, S.A."
CAPSA 17	EDITORIAL LAIA	1. Telegrama. 3 de maig de 1968.
CAPSA 17	EDITORIAL LIBRA	1. Carta. Madrid [1973] Text mecanografiat. Signatura autògrafa. Capçalera: "Editorial Libra, S.A."
CAPSA 17	EDITORIAL PÒRTIC	1. Carta. Barcelona, 9 de maig de 1970. Text mecanografiat. Signatura autògrafa. Capçalera: "Editorial Pòrtic".
CAPSA 17	EMORY UNIVERSITY	1. Carta. Atlanta, 4 de juny de 1979. Capçalera: "Emory University / Department of Romance Languages".
CAPSA 17	J. ESCAICH FORTIS	1. Carta. Barcelona, 29 de novembre de 1967. Text mecanografiat. Signatura autògrafa. Capçalera: "Banco Exterior de España / El Director Regional":
CAPSA 17	ESCALAS I FÀBREGAS FÈLIX	1. Carta. Barcelona, 18 de desembre de 1953 (2f.) Text mecanografiat. Signatura autògrafa. Capçalera: "Aymà S.L. Editores". 2. Carta. Barcelona, 18 de gener de 1957. Text mecanografiat. Signatura autògrafa. Capçalera: "Aymà S.L. Editores". 3. Carta. Barcelona, 18 d'abril de 1958. Text mecanografiat. Signatura autògrafa. Capçalera: "Aymà S.L. Editores".
CAPSA 17	ESPRIU	1. Carta. 9 de juny de 1969.

UBICACIÓ	SUBTÍTOL/S	DESCRIPCIÓ
	SALVADOR	Text mecanografiat (amb esmenes). Afegit i signatura autògrafes.
	F	290 cartes de 14 remitents
CAPSA 17	FAULÍ JOSEP	1. Text mecanografiat amb 15 preguntes. Sense data. Adjunta retall amb la direcció de Josep Faulí.
CAPSA 17	FELIS PERE	1. Carta. Barcelona, 30 de juny de 1981. Text mecanografiat. Signatura autògrafa. Capçalera: "servicio municipal de parques y jardines / barcelona / Gerente"
CAPSA 17	Ferrater Mora, Josep	267 cartes. 1947-1989. Per error de numeració resta vacant la núm. 250 i hi ha la 143bis i la 262bis.
	1947-1951	
CAPSA 17	FERRATER MORA 1947 1	1. Carta. [New York] 27 de desembre de 1947. Text mecanografiat. Signatura autògrafa. Capçalera: "The San Carlos".
CAPSA 17	FERRATER MORA 1948 2-15	2. Carta. New York, "gener 48?" (2f.) Text mecanografiat. Signatura autògrafa. 3. Carta. New York, 7 de febrer de 1948 (2f.) Text mecanografiat. Signatura autògrafa. 4. Carta. New York, 16 de març de 1948 (2f.) Text mecanografiat. Signatura autògrafa. 5. Carta. New York, 11 d'abril de 1948 (2f.) Text mecanografiat. Signatura autògrafa. 6. Carta. New York, 2 de juny de 1948 (3f.) Text mecanografiat. 7. Carta. [New York] 9 de juny de 1948. Text mecanografiat. Signatura autògrafa. 8. Carta. 5 de juliol de 1948 (3f.) Text mecanografiat. Signatura autògrafa. 9. Carta. [Princeton] 11 d'agost de 1948. Text mecanografiat. Signatura autògrafa. 10. Carta. Baltimore, 12 de setembre de 1948. Text mecanografiat. Signatura autògrafa. 11. Carta. Baltimore, 1 d'octubre de 1948 (5f.) Text mecanografiat. Signatura autògrafa. 12. Carta. Baltimore, 11 de novembre de 1948 (3f.) Text mecanografiat. Signatura autògrafa. 13. Carta. Baltimore, 19 de novembre de 1948 (2f.) Text mecanografiat. Signatura autògrafa. 14. Carta. Baltimore, 19 de desembre de 1948 (4f.) [vista] Text mecanografiat. Signatura autògrafa. 15. Carta. Baltimore, 28 de desembre de 1948. Text mecanografiat. Signatura autògrafa.
CAPSA 17	FERRATER MORA 1949 16-26	16. Carta. Baltimore, 30 de gener de 1949 (4f.) Text mecanografiat. Signatura autògrafa. 17. Carta. [1949] Text mecanografiat. Signatura autògrafa. A la capçalera: "Suplement nº 1 a la carta-Nº 1".

UBICACIÓ	SUBTÍTOL/S	DESCRIPCIÓ
		<p>18. Carta. [1949] Text mecanografiat. Signatura autògrafa. A la capçalera: "Segona Part".</p> <p>19. Carta. Baltimore, 10 de febrer de 1949 (3f.) Text mecanografiat (amb esmenes). Signatura autògrafa.</p> <p>20. Carta. Baltimore, 23 de febrer de 1949 (6f.) Text mecanografiat. Signatura autògrafa.</p> <p>21. Carta. Baltimore, 16 de març 1949 (4f.) Text mecanografiat (amb esmenes). Signatura autògrafa.</p> <p>22. Carta. Baltimore, 22 d'abril 1949 (3f.) Text mecanografiat. Signatura autògrafa.</p> <p>23. Carta. Baltimore, 12 de juny 1949 (3f.) Text mecanografiat. Signatura i afegit autògrafs.</p> <p>24. Carta. La Habana, 6 de setembre de 1949 (3f.) Text mecanografiat. Signatura autògrafa.</p> <p>25. Carta. Cartref (Bryan Mawr, Pa.), 5 de desembre de 1949 (4f.) Text mecanografiat. Signatura autògrafa.</p> <p>26. Carta. Bryan Mawr (Pa.), 22 de desembre de 1949 (2f.) Text mecanografiat. Signatura autògrafa.</p>
CAPSA 17	FERRATER MORA 1950 27-41	<p>27. Carta. 2 de gener de 1950 (2f.) Text mecanografiat. Signatura autògrafa.</p> <p>28. Carta. Bryan Mawr, 1 de febrer de 1950 (4f.) Text mecanografiat. Signatura autògrafa.</p> <p>29. Carta. Bryan Mawr, Penn. 19 de febrer de 1950 (2f.) Text mecanografiat. Afegit i signatura autògrafs.</p> <p>30. Carta. Bryan Mawr, Penn. 26 de març de 1950 (3f.) Text mecanografiat. Signatura autògrafa.</p> <p>31. Carta. Bryan Mawr, Penn. 20 d'abril de 1950 (3f.) Text mecanografiat. Signatura autògrafa.</p> <p>32. Carta. Bryan Mawr, Penn. 19 de maig de 1950 (2f.) Text mecanografiat. Signatura autògrafa.</p> <p>33. Carta. Bryan Mawr, Penn. 30 de maig de 1950. Text mecanografiat. Signatura autògrafa.</p> <p>34. Carta. Paris, 30 de juny de 1950. Text mecanografiat. Signatura autògrafa.</p> <p>35. Carta. Paris, 29 de juliol de 1950. Text mecanografiat. Signatura autògrafa.</p> <p>36. Carta. Paris, 4 d'agost de 1950. Text mecanografiat. Signatura autògrafa.</p> <p>37. Carta. Paris, 29 d'agost de 1950. Text mecanografiat. Signatura autògrafa.</p> <p>38. Carta. Paris, 31 d'agost de 1950. Text mecanografiat. Signatura autògrafa.</p> <p>39. Carta. Paris, 19 de setembre de 1950 (2f.) Text mecanografiat. Signatura autògrafa.</p> <p>40. Carta. Bryan Mawr, 23 d'octubre de 1950. Text mecanografiat. Signatura autògrafa. Capçalera: "Department of Philosophy / Bryan Mawr College".</p> <p>41. Carta. Bryan Mawr, 23 de desembre de 1950 (3f.) Text mecanografiat. Afegit i signatura autògrafs.</p>
CAPSA 17	FERRATER MORA 1951	<p>42. Carta. Bryan Mawr, 3 de febrer de 1951 (2f.) Text mecanografiat. Signatura autògrafa.</p> <p>43. Carta. Bryan Mawr, 15 de maig de 1951 (2f.)</p>

UBICACIÓ	SUBTÍTOL/S	DESCRIPCIÓ
	42-46	Text mecanografiat. Afegit i signatura autògrafs. 44. Carta. Bryan Mawr, 4 de novembre de 1951 (3f.) Text mecanografiat. Signatura autògrafa. 45. Carta. 28 de setembre de 1951 (3f.) Text mecanografiat. Signatura autògrafa. 46. Carta. 15 de novembre de 1951 (3f.) Text mecanografiat. Signatura autògrafa.
	1952-1959	
CAPSA 17	FERRATER MORA 1952 47-54	47. Carta. Bryan Mawr, 21 de gener de 1952 (2f.) Text mecanografiat. Signatura autògrafa. 48. Carta. 29 de febrer de 1952 (2f.) Text mecanografiat. Signatura autògrafa. 49. Carta. Bryan Mawr, 2 de juny de 1952. Text mecanografiat. Signatura autògrafa. 50. Carta. Barcelona, 2 de juny de 1952. Text mecanografiat. Signatura autògrafa. 51. Carta. Barcelona, 15 de juny de 1952. 52. Carta. [Paris] 3 d'agost de 1952 (2f.) Text mecanografiat. Signatura autògrafa. 53. Carta. Paris, 21 d'agost de 1952. Text mecanografiat. Signatura autògrafa. 54. Carta. 1 de setembre de 1952. Text mecanografiat. Signatura autògrafa.
CAPSA 17	FERRATER MORA 1953 55-61	55. Carta. Bryan Mawr, 25 de gener de 1953. Text mecanografiat. Signatura autògrafa. 56. Carta. Bryan Mawr, 21 de març de 1953. Text mecanografiat. Signatura autògrafa. 57. Carta. 20 de maig de 1953. Text mecanografiat. Signatura autògrafa. 58. Carta. Bryan Mawr, 4 d'agost de 1953 (2f.) Text mecanografiat. Signatura autògrafa. 59. Carta. 18 de setembre de 1953. Text mecanografiat. Signatura autògrafa. 60. Carta. 3 d'octubre de 1953. Text mecanografiat. Signatura autògrafa. 61. Carta. Bryan Mawr, 16 d'octubre de 1953. Text mecanografiat. Signatura autògrafa.
CAPSA 17	FERRATER MORA 1954 62-68	62. Carta. 17 de gener de 1954. Text mecanografiat. Signatura autògrafa. 63. Carta. 31 de gener de 1954. Text mecanografiat. Signatura autògrafa. 64. Carta. 28 de març de 1954 (2f.) Text mecanografiat. Signatura autògrafa. 65. Carta. 20 de maig de 1954 (2f.) Text mecanografiat. Signatura i anotacions autògrafes al peu. 66. Carta. Paris, 28 d'agost de 1954. Text mecanografiat. Signatura autògrafa. 67. Carta. 21 d'octubre de 1954 (2f.) Text mecanografiat. Signatura autògrafa. 68. Carta. 19 de desembre de 1954 (2f.) Text mecanografiat. Signatura autògrafa.
CAPSA 17	FERRATER MORA	69. Carta. 7 de març de 1955 (2f.) Text mecanografiat. Signatura autògrafa.

UBICACIÓ	SUBTÍTOL/S	DESCRIPCIÓ
	1955 69-73	<p>70. Carta. [Bryan Mawr] 29 de maig de 1955. Text mecanografiat. Signatura autògrafa. Capçalera: "Department of Philosophy / Bryan Mawr College".</p> <p>71. Carta. Paris, 4 de juliol de 1955. Text mecanografiat. Signatura autògrafa.</p> <p>72. Targeta postal. Roma, 31 d'agost de 1955.</p> <p>73. Carta. [Paris] 18 de setembre de 1955. Text mecanografiat. Signatura autògrafa.</p>
CAPSA 17	FERRATER MORA 1956 74-81	<p>74. Carta. 28 de gener de 1956 (3f.) Text mecanografiat. Signatura autògrafa. Adjunta: Text mecanografiat amb unes preguntes (2f.)</p> <p>75. Carta. Paris, 7 de març de 1956. Text mecanografiat. Signatura autògrafa.</p> <p>76. Carta. [Paris] 14 d'abril de 1956 (2f.) Text mecanografiat. Signatura autògrafa.</p> <p>77. Carta. 14 de maig de 1956. Text mecanografiat. Signatura autògrafa.</p> <p>78. Carta. 28 de maig de 1956. Text mecanografiat. Signatura autògrafa.</p> <p>79. Carta. 19 de juliol de 1956 (2f.) Text mecanografiat. Signatura autògrafa.</p> <p>80. Carta. 28 d'agost de 1956 (2f.) Text mecanografiat. Signatura autògrafa.</p> <p>81. Carta. 8 de desembre de 1956 (2f.) Text mecanografiat. Signatura autògrafa.</p>
CAPSA 17	FERRATER MORA 1957 82-86	<p>82. Carta. 8 de març de 1957. Text mecanografiat. Signatura autògrafa.</p> <p>83. Carta. Bryan Mawr, 26 de març de 1957. Text mecanografiat. Signatura autògrafa. Capçalera: "Department of Philosophy / Bryan Mawr College".</p> <p>84. Carta. Bryan Mawr, 20 de maig de 1957. Text mecanografiat. Signatura autògrafa. Capçalera: "Jose Ferrater Mora / Bryan Mawr, College / Bryan Mawr, Pa."</p> <p>85. Carta. 5 de novembre de 1957. Text mecanografiat. Signatura autògrafa. A la capçalera: "Air France / À 250.000 mètres au-dessus du sol, en plein ciel, le".</p> <p>86. Carta. 12 de novembre de 1957 (2f.) Text mecanografiat. Signatura autògrafa.</p>
CAPSA 17	FERRATER MORA 1958 87-96	<p>87. Carta. Bryan Mawr, sense data [1958?] Text mecanografiat. Signatura autògrafa. Capçalera: "Department of Philosophy / Bryan Mawr College".</p> <p>88. Carta. 19 de gener de 1958 (2f.) Text mecanografiat. Signatura autògrafa. Adjunta: Full mecanografiat amb un poema.</p> <p>89. Carta. Princeton, 10 d'abril de 1958 (2f.) Text mecanografiat. Signatura autògrafa. Capçalera: "Princeton University / Princeton, New Jersey / Department of Philosophy".</p> <p>90. Carta amb un poema. Princeton, 24 d'abril de 1958. Text mecanografiat. Signatura autògrafa. Capçalera: "Princeton University / Princeton, New Jersey / Department of Philosophy".</p>

UBICACIÓ	SUBTÍTOL/S	DESCRIPCIÓ
		<p>91. Carta. Bryan Mawr, 1 de juny de 1958. Text mecanografiat. Signatura autògrafa. Capçalera: "Department of Philosophy / Bryan Mawr College / Bryan Mawr, Pa." Al verso hi ha un poema autògraf.</p> <p>92. Carta. 2 de juliol de 1958. Text mecanografiat. Signatura autògrafa.</p> <p>93. Carta. Paris, 15 d'agost de 1958. Text mecanografiat. Signatura autògrafa.</p> <p>94. Carta. Paris, 30 d'agost de 1958. Text mecanografiat. Signatura autògrafa.</p> <p>95. Carta. [1958] (2f.) , 5 de desembre de 1958. Text mecanografiat. Signatura autògrafa. Capçalera: "Department of Philosophy / Bryan Mawr College".</p>
CAPSA 17	FERRATER MORA 1959 97-110	<p>97. Carta. 9 de gener de 1959 (2f.) Text mecanografiat. Signatura autògrafa.</p> <p>98. Carta. 30 de març de [1959?]</p> <p>99. Carta. 1 de març de 1959 (2f.) Text mecanografiat. Signatura autògrafa. Adjunta rebut.</p> <p>100. Carta. 10 d'abril de 1959. Text mecanografiat. Signatura i afegit autògrafs.</p> <p>101. Carta. Bryan Mawr, 19 de maig de 1959. Text mecanografiat. Signatura autògrafa. Capçalera: "Department of Philosophy / Bryan Mawr College".</p> <p>102. Carta. 6 de juny de 1959. Text mecanografiat. Signatura autògrafa.</p> <p>103. Carta. Paris, 12 de juny de 1959. Text mecanografiat. Signatura autògrafa.</p> <p>104. Carta. 3 de juliol de 1959. Text mecanografiat. Signatura autògrafa.</p> <p>105. Carta. Paris, 7 d'agost de 1959. Text mecanografiat. Signatura autògrafa. Adjunta full mecanografiat amb tres poemes.</p> <p>106. Carta. Paris, 7 d'agost de 1959. Text mecanografiat. Signatura autògrafa.</p> <p>107. Carta. 18 d'agost de 1959. Text mecanografiat. Signatura autògrafa.</p> <p>108. Carta. 11 de setembre de 1959. Text mecanografiat. Signatura autògrafa.</p> <p>109. Carta. Bryan Mawr, 10 d'octubre de 1959. Text mecanografiat. Signatura autògrafa. Capçalera: "Department of Philosophy / Bryan Mawr College / Bryan Mawr, Pa."</p> <p>110. Carta. 27 de novembre de 1959 (2f.) Text mecanografiat. Signatura autògrafa.</p>
	1960-1965	
CAPSA 17	FERRATER MORA 1960 111-117	<p>111. Carta. 31 de gener de 1960 (2f.) Text mecanografiat. Signatura autògrafa. Adjunta: - 2 poemes mecanografiats en anglès: "Especimen 1" i "Especimen 2" (2f.)</p>

UBICACIÓ	SUBTÍTOL/S	DESCRIPCIÓ
		<p>- Poema mecanografiat en anglès: "A desolate poem" (1f.) 112. Carta. 14 d'abril de 1960. Text mecanografiat. Signatura autògrafa. 113. Carta. Bryna Mawr, 28 de maig de 1960. Text mecanografiat. Signatura autògrafa. Capçalera: "Department of Philosophy / Bryan Mawr College / Bryan Mawr, Pa." 114. Carta. 8 de juliol de 1960. Text mecanografiat. Signatura autògrafa. 115. Carta. 4 d'octubre de 1960 (2f.) Text mecanografiat. Signatura autògrafa. 116. Carta. Bryna Mawr, 20 de novembre de 1960. Text mecanografiat. Signatura autògrafa. Capçalera: "Department of Philosophy / Bryan Mawr College / Bryan Mawr, Pa." Adjunta: - 2 poemes mecanografiats en anglès: "Season's Greetings No. 1" i "Season's Greetings No. 2" (1f.) - Poema mecanografiat en anglès: "Anacreontica" (1f.) 117. Carta. 21 de desembre de 1960 (2f.) Text mecanografiat. Signatura autògrafa.</p>
CAPSA 17	FERRATER MORA 1961 118-125	<p>118. Carta. 31 de març de 1961. Text mecanografiat. Signatura autògrafa. 119. Carta. Bryan Mawr, 9 d'abril de 1961. Text mecanografiat. Signatura autògrafa. Capçalera: "Department of Philosophy / Bryan Mawr College / Bryan Mawr, Pa." 120. Carta. 8 de maig de 1961. Text mecanografiat. Signatura autògrafa. 121. Carta. Neuilly-sur-Seine, 18 de juliol de 1961 (2f.) Text mecanografiat. Signatura autògrafa. 122. Carta. 10 d'agost de 1961. Text mecanografiat. Signatura autògrafa. 123. Carta. 24 de setembre de 1961 (2f.) Text mecanografiat. Signatura autògrafa. 124. Carta. 30 d'octubre de 1961 (3f.) Text mecanografiat. Signatura autògrafa. 125. Carta. 15 de desembre de 1961 (2f.) Text mecanografiat. Signatura autògrafa.</p>
CAPSA 17	FERRATER MORA 1962 126-140	<p>126. Carta. 3 de febrer de 1962 (2f.) Text mecanografiat. Signatura autògrafa. 127. Carta. "8 o 9" d'abril de 1962 (2f.) Text mecanografiat. Signatura autògrafa. 128. Carta. 17 de juny de 1962. Text mecanografiat. Signatura autògrafa. 129. Carta. 18 de juny de 1962. Text mecanografiat. Signatura autògrafa. 130. Carta. Neuilly-sur-Seine, 12 de juliol de 1962. Text mecanografiat. Signatura autògrafa. 131. Carta. Neuilly-sur-Seine, 24 de juliol de 1962. Text mecanografiat. Signatura autògrafa. Adjunta: petit retall de diari en francès. 132. Carta. Neuilly-sur-Seine, 30 de juliol de 1962 (2f.)</p>

UBICACIÓ	SUBTÍTOL/S	DESCRIPCIÓ
		Text mecanografiat. Signatura autògrafa. 133. Carta. 1 d'agost de 1962. Text mecanografiat. Signatura autògrafa. 134. Carta. 7 d'agost de 1962. Text mecanografiat. Signatura autògrafa. 135. Carta. "8 (o 9)" d'agost de 1962. Text mecanografiat. Signatura autògrafa. 136. Carta. 9 d'agost de 1962. Text mecanografiat. Signatura autògrafa. 137. Carta. 26 d'agost de 1962. Text mecanografiat. Signatura autògrafa. 138. Targeta postal. 12 de setembre de [1962] 139. Carta. 20 d'octubre de 1962 (4f.) Text mecanografiat. Signatura autògrafa. 140. Carta. 16 de desembre de 1962 (4f.) Text mecanografiat. Signatura autògrafa.
CAPSA 17	FERRATER MORA 1963 141-144	141. Carta. Bryan Mawr, 17 de febrer de 1963 (3f.) Text mecanografiat. Signatura autògrafa. 142. [Carta] amb un poema. Sense data [1963?] Text mecanografiat: "Poemes per a l'eternitat". 143. Carta. 9 de juny de 1963 (2f.) Text mecanografiat. Signatura autògrafa. 143 BIS. Carta. 25 d'agost de 1963 (2f.) Text mecanografiat. 144. Carta. 17 de novembre de 1963. Text mecanografiat. Signatura autògrafa.
CAPSA 17	FERRATER MORA 1964 145-155	145. Carta. 3 de gener de 1964 (2f.) Text mecanografiat. Signatura autògrafa. 146. Carta. Neuilly-sur-Seine, 4 de febrer de 1964. Text mecanografiat. Signatura autògrafa. 147. Carta. Neuilly-Sur-Seine, 17 de febrer de 1964. Text mecanografiat. Signatura autògrafa. Capçalera: Segell de "J. Ferrater Mora" amb una direcció. 148. Carta. Neuilly-Sur-Seine "25 (o 26, qui sap?)" de març de 1964. Text mecanografiat. Signatura autògrafa. 149. Carta. Neuilly-Sur-Seine, 14 d'abril de 1964 (2f.) Text mecanografiat. Signatura autògrafa. Capçalera: Segell de "J. Ferrater Mora" amb una direcció. 150. Carta. [Neuilly-Sur-Seine] 17 de maig de 1964 (2f.) Text mecanografiat. Signatura autògrafa. 151. Carta. [Neuilly-Sur-Seine] 4 de juny de 1964. Text mecanografiat. Signatura autògrafa. 152. Carta. Neuilly-Sur-Seine, 27 de juny de 1964. Text mecanografiat. Signatura autògrafa. Capçalera: Segell de "J. Ferrater Mora" amb una direcció. 153. Carta. [Neuilly-Sur-Seine] 11 d'agost de 1964 (2f.) Text mecanografiat. Signatura autògrafa. 154. Carta. 6 de setembre de 1964 (2f.) Text mecanografiat. Signatura autògrafa. 155. Carta. 5 de novembre de 1964. Text mecanografiat. Signatura autògrafa.
CAPSA 17	FERRATER MORA 1965	156. Carta. "5 (o 6 o 7)" de febrer de 1965 (2f.) Text mecanografiat. Signatura autògrafa. 157. Carta. 18 d'abril de 1965.

UBICACIÓ	SUBTÍTOL/S	DESCRIPCIÓ
	156-166	<p>Text mecanografiat. Signatura autògrafa. [Adjunta] Full mecanografiat amb un llistat d'expressions en anglès (numerat 125-185)</p> <p>158. Carta. 30 de maig de 1965 (2f.) Text mecanografiat. Signatura autògrafa.</p> <p>159. Carta. 25 d'abril de 1965 (2f.) Text mecanografiat. Signatura autògrafa.</p> <p>159. Carta amb un poema [1965?] (2f.) "A Xavier Benguerel, amb motiu dels seus <u>so i-disant</u> seixanta anys".</p> <p>Text mecanografiat. Signatura autògrafa.</p> <p>160. Carta. 26 d'agost de 1965 (2f.) Text mecanografiat. Signatura autògrafa.</p> <p>161. Carta. 9 de setembre de 1965 (2f.) Text mecanografiat. Signatura autògrafa.</p> <p>A la capçalera hi ha una nota autògrafa.</p> <p>162. Carta. 30 de setembre de 1965 (2f.) Text mecanografiat. Signatura autògrafa.</p> <p>Adjunta retall d'un sobre amb una nota mecanografiada.</p> <p>163. Carta. 11 d'octubre de 1965 (2f.) Text mecanografiat. Signatura autògrafa.</p> <p>164. Carta. 14 de novembre de 1965 (2f.) Text mecanografiat. Signatura autògrafa.</p> <p>165. Carta. 20 de novembre de 1965. Text mecanografiat. Signatura autògrafa.</p> <p>166. Carta. 30 de desembre de 1965 (3f.) Text mecanografiat. Signatura autògrafa.</p>
	1966-1976	
CAPSA 17	FERRATER MORA 1966 167-178	<p>167. Carta. Bryan Mawr. [1966?] Text mecanografiat. Signatura autògrafa. Capçalera: "Department of Philosophy / Bryan Mawr College / Bryan Mawr, Pa."</p> <p>168. Carta. Bryan Mawr, 7 de gener de 1966. Text mecanografiat. Signatura autògrafa. Capçalera: "Department of Philosophy / Bryan Mawr College / Bryan Mawr, Pa."</p> <p>169. Carta. 20 de febrer de 1966. Text mecanografiat. Signatura autògrafa.</p> <p>170. Carta. 12 de març de 1966. Text mecanografiat. Signatura autògrafa.</p> <p>171. Carta. 1 d'abril de 1966 (2f.) Text mecanografiat. Signatura autògrafa.</p> <p>172. Carta. 18 de maig de 1966 (2f.) Text mecanografiat. Signatura autògrafa.</p> <p>173. Carta. 6 d'agost de 1966 (2f.) Text mecanografiat. Signatura autògrafa.</p> <p>174. Carta. 3 de setembre de 1966. Text mecanografiat. Signatura autògrafa.</p> <p>175. Carta. 7 d'octubre de 1966 (2f.) Text mecanografiat. Signatura autògrafa.</p> <p>176. Carta. 18 d'octubre de 1966. Text mecanografiat. Signatura autògrafa.</p>

UBICACIÓ	SUBTÍTOL/S	DESCRIPCIÓ
		<p>177. Carta. 27 de novembre de 1966 (2f.) Text mecanografiat. Signatura autògrafa. Inclou text autògraf al peu.</p> <p>178. Carta. 19 de desembre de 1966. Text mecanografiat. Signatura autògrafa.</p>
CAPSA 17	FERRATER MORA 1967 179-188	<p>179. Carta. 7 de gener de 1967. Text mecanografiat. Signatura autògrafa.</p> <p>180. Carta. 4 de febrer de 1967 (2f.) Text mecanografiat. Signatura autògrafa.</p> <p>181. Carta. 27 de març de 1967 (2f.) Text mecanografiat. Signatura autògrafa.</p> <p>182. Carta. 12 de maig de 1967 (2f.) Text mecanografiat. Signatura autògrafa.</p> <p>183. Carta. 8 de juny de 1967. Text mecanografiat. Signatura autògrafa.</p> <p>184. Carta. 20 d'agost de 1967 (2f.) Text mecanografiat. Signatura autògrafa.</p> <p>185. Carta. Bryan Mawr, 11 de setembre de 1967. Text mecanografiat. Signatura autògrafa. Capçalera: "Department of Philosophy / Bryan Mawr College / Bryan Mawr, Pa."</p> <p>186. Carta. 15 de setembre de 1967. Text mecanografiat. Signatura autògrafa.</p> <p>187. Carta. 15 d'octubre de 1967 (2f.) Text mecanografiat. Signatura autògrafa.</p> <p>188. Carta. 24 de novembre de 1967 (2f.) Text mecanografiat. Signatura autògrafa.</p>
CAPSA 17	FERRATER MORA 1968 189-195	<p>189. Carta. "Del 20 de gener al 2 de febrer" de 1968 (2f.) Text mecanografiat. Signatura autògrafa.</p> <p>190. Carta. 16 d'abril de 1968. Text mecanografiat. Signatura autògrafa.</p> <p>191. Carta. 26 d'abril de 1968. Text mecanografiat. Signatura autògrafa.</p> <p>192. Carta. 20 de maig de 1958 (sic) Text mecanografiat. Signatura autògrafa.</p> <p>193. Carta. 23 d'agost de 1968. Text mecanografiat. Signatura autògrafa.</p> <p>194. Carta. 16 de setembre de 1968. Text mecanografiat. Signatura autògrafa.</p> <p>195. Carta. 8 de novembre de 1968 (2f.) Text mecanografiat. Signatura autògrafa. Inclou poema autògraf al peu.</p>
CAPSA 17	FERRATER MORA 1969 196-201	<p>196. Carta. 18 de gener de 1969 (2f.) Text mecanografiat. Signatura autògrafa.</p> <p>197. Carta. 7 de maig de 1969. Text mecanografiat. Signatura autògrafa.</p> <p>198. Carta. 4 de juliol de 1969. Text mecanografiat. Signatura autògrafa. Capçalera: "Department of Philosophy / Bryan Mawr College / Bryan Mawr, Pa."</p> <p>199. Carta. 25 d'agost de 1969. Text mecanografiat. Signatura autògrafa.</p> <p>200. Carta. 8 d'octubre de 1969. Text mecanografiat. Signatura autògrafa.</p>

UBICACIÓ	SUBTÍTOL/S	DESCRIPCIÓ
		201. Carta. 15 de desembre de 1969 (2f.) Text mecanografiat. Signatura autògrafa.
CAPSA 17	FERRATER MORA 1970 202-210	202. Carta. 2 de febrer de 1970. Text mecanografiat. Signatura autògrafa. 203. Carta. 27 de març de 1970 (2f.) Text mecanografiat. Signatura autògrafa. 204. Carta. 21 de maig de 1970 (3f.) Text mecanografiat. Signatura autògrafa. Inclou anotacions autògrafes al marge. 205. Carta. 9 de juny de 1970. Text mecanografiat. Signatura autògrafa. 206. Carta. 11 de juny de 1970. Text mecanografiat. Signatura autògrafa. 207. Carta. 25 de juny de 1970. Text mecanografiat. Signatura autògrafa. 208. Carta. 25 de setembre de 1970 (2f.) Text mecanografiat. Signatura autògrafa. 209. Carta. 23 de desembre de 1970. Text mecanografiat. Signatura autògrafa. 210. Carta. 23 de desembre de 1970 (2f.) Text mecanografiat. Signatura autògrafa
CAPSA 17	FERRATER MORA 1971 211-216	211. Carta. [8] de març de 1971. Text mecanografiat. Signatura autògrafa. 212. Carta. 19 de maig de 1971. Text mecanografiat. Signatura autògrafa. 213. Carta. 30 de maig de 1971. Text mecanografiat. Signatura autògrafa. 214. Carta. 18 de juliol de 1971 (2f.) Text mecanografiat. Signatura autògrafa. 215. Carta. 12 de setembre de 1971 (2f.) Text mecanografiat. Signatura autògrafa. 216. Carta. 25 d'octubre de 1971 (2f.) Text mecanografiat. Signatura autògrafa.
CAPSA 17	FERRATER MORA 1972 217-224	217. Carta. 27 de gener de 1972. Text mecanografiat. Signatura autògrafa. 218. Carta. 8 de març de 1972. Text mecanografiat. Signatura autògrafa. 219. Carta. 10 d'abril de 1972. Text mecanografiat. Signatura autògrafa. 220. Carta. 18 d'abril de 1972. Text mecanografiat. Signatura autògrafa. 221. Carta. "No sé quin dia d'abril" de 1972. Text mecanografiat. Signatura autògrafa. 222. Carta. 4 de juliol de 1972. Text mecanografiat. Signatura autògrafa. 223. Carta. 19 de setembre de 1972. Text mecanografiat. Signatura autògrafa. Capçalera: "Department of Philosophy / Bryn Mawr College / Bryn Mawr, Pa." 224. Carta. 10 de desembre de 1972 (2f.) Text mecanografiat. Signatura autògrafa.
CAPSA 17	FERRATER MORA 1973 225-228	225. Carta. 6 de febrer de 1973 (2f.) Text mecanografiat. Signatura autògrafa. 226. Carta. 11 de maig de 1973.

UBICACIÓ	SUBTÍTOL/S	DESCRIPCIÓ
		Text mecanografiat. Signatura autògrafa. 227. Carta. 6 d'agost de 1973 (2f.) Text mecanografiat. Signatura autògrafa. 228. Carta. 3 de desembre de 1973. Text mecanografiat. Signatura autògrafa.
CAPSA 17	FERRATER MORA 1974 229-231	229. Carta. 12 de març de 1974. Text mecanografiat. Signatura autògrafa. 230. Carta. 5 de juliol de 1974. Text mecanografiat. Signatura autògrafa. 231. Carta. 23 de novembre de 1974. Text mecanografiat. Signatura autògrafa.
CAPSA 17	FERRATER MORA 1975 232	232. Carta. 6 d'abril de 1975. Text mecanografiat. Signatura autògrafa.
CAPSA 17	FERRATER MORA 1976 233-235	233. Carta. Amsterdam, 10 de febrer de 1976. Capçalera: "Universiteit van Amsterdam / Instituut voor Romanistiek / Spaans Seminarium". 234. Carta. 21 de maig de 1976. Text mecanografiat. Signatura autògrafa. 235. Carta. 14 de novembre de 1976. Text mecanografiat. Signatura autògrafa.
1977-1989		
CAPSA 17	FERRATER MORA 1977 236	236. Carta. 17 d'abril de 1977. Text mecanografiat. Signatura autògrafa.
CAPSA 17	FERRATER MORA 1979 237	237. Carta. 12 d'octubre de 1979. Text mecanografiat. Signatura autògrafa.
CAPSA 17	FERRATER MORA 1980 238-240	238. Carta. [Rosemont] 2 de gener de 1980. Text mecanografiat. Signatura autògrafa. Capçalera: "J.M. Ferrater / 806 Chetwynd Apts. Rosemont, PA 19010". 239. Carta. 4 de juny de 1980 (2f.) Text mecanografiat. Signatura autògrafa. 240. Carta. 20 de desembre de 1980. Text mecanografiat. Signatura autògrafa.
CAPSA 17	FERRATER MORA 1981 241	241. Carta. Villanova, Pa., 15 de novembre de 1981. Text mecanografiat. Signatura autògrafa.
CAPSA 17	FERRATER MORA 1982 242-249	242. Carta. Villanova, Pa., 31 de gener de 1982. Text mecanografiat. Signatura autògrafa. 243. Carta. 4 de febrer de 1982 (2f.) Text mecanografiat. Signatura autògrafa. 244. Carta. Villanova, Pa., 29 de febrer de 1982. Text mecanografiat. Signatura autògrafa. 245. Carta. 11 d'abril de 1982. Text mecanografiat. Signatura autògrafa. 246. Carta. 12 de juliol de 1982 (2f.) Text mecanografiat. Signatura autògrafa. 247. Carta. 9 de setembre de 1982. Text mecanografiat. Signatura autògrafa.

UBICACIÓ	SUBTÍTOL/S	DESCRIPCIÓ
		Adjunta 3 còpies (amb caràcters tipogràfics diferents) 248. Carta. Villanova, Pa., 17 de novembre de 1982. Text mecanografiat. Signatura autògrafa. 249. Carta. 17 de desembre de 1982. Text mecanografiat. Signatura autògrafa.
CAPSA 17	FERRATER MORA 1983 251-256	250. (Vacant) 251. Carta. 4 de febrer de 1983. Text mecanografiat. Signatura autògrafa. 252. Carta. 25 de març de 1983. Text mecanografiat. signatura autògrafa. 253. Carta. 8 de juny de 1983. Text mecanografiat. Signatura autògrafa. 254. Carta. Villanova, Pa., 10 de novembre de 1983. Text mecanografiat. Signatura autògrafa. 255. Carta. 14 de setembre de 1983 (2f.) Text mecanografiat. Signatura autògrafa. 256. Carta. 26 de juliol de 1983. Text mecanografiat. signatura autògrafa.
CAPSA 17	FERRATER MORA 1984 257-261	257. Carta. 5 de gener de 1984. Text mecanografiat. signatura autògrafa. 258. Carta. 9 de maig de 1984. Text mecanografiat. signatura autògrafa. 259. Carta. Villanova, Pa., 23 de juny de 1984. Text mecanografiat. signatura autògrafa. Capçalera: "J. Ferrater Mora / 1518 Willowbrook Lane - Villanova, Pa. 19085". 260. Carta. Villanova, P., 3 de desembre de 1984. Text mecanografiat. signatura autògrafa. Capçalera: "J. Ferrater Mora / 1518 Willowbrook Lane - Villanova, Pa. 19085". 261. Carta. Villanova, P. "Començada el 12 de març. Acabada el 15 d'abril" de 1984. Text mecanografiat. signatura autògrafa. Inclou una poesia autògrafa a la capçalera. Capçalera: "J. Ferrater Mora / 1518 Willowbrook Lane - Villanova, Pa. 19085".
CAPSA 17	FERRATER MORA 1986 262-263	262. Carta. Villanova, P., 31 de maig de 1986. Text mecanografiat. signatura autògrafa. Capçalera: "J. Ferrater Mora / 1518 Willowbrook Lane - Villanova, Pa. 19085". 262 BIS. Carta. Villanova, P., 30 de juny de 1986. Text mecanografiat. signatura autògrafa. Capçalera: "J. Ferrater Mora / 1518 Willowbrook Lane - Villanova, Pa. 19085". 263. Carta. Villanova, P., 26 de setembre de 1986 (2f.) Text mecanografiat. signatura autògrafa. Capçalera: "J. Ferrater Mora / 1518 Willowbrook Lane - Villanova, Pa. 19085".
CAPSA 17	FERRATER MORA 1987 264-266	264. Carta. Villanova, P., 1 de març de 1987. Text mecanografiat. signatura autògrafa. Capçalera: "J. Ferrater Mora / 1518 Willowbrook Lane - Villanova, Pa. 19085". 265. Carta. Villanova, P., 16 de maig de 1987. Text mecanografiat. signatura autògrafa.

UBICACIÓ	SUBTÍTOL/S	DESCRIPCIÓ
		<p>Capçalera: "J. Ferrater Mora / 1518 Willowbrook Lane - Villanova, Pa. 19085".</p> <p>266. Carta. Villanova, P., 10 de febrer de 1987.</p> <p>Text mecanografiat. signatura autògrafa.</p> <p>Capçalera: "J. Ferrater Mora / 1518 Willowbrook Lane - Villanova, Pa. 19085".</p>
(fi de cartes de Josep Ferrater Mora)		
CAPSA 17	FERRUSOLA I LLADÓS MARTA	<p>1. Carta. Barcelona, 4 de maig de 1988.</p> <p>Text mecanografiat. Signatura autògrafa.</p> <p>Capçalera: "Marta Ferrusola i Lladós".</p>
CAPSA 17	FOLCH MARIA	<p>1. Fotocòpia de carta. Sense data.</p> <p>Text incomplet (falta full 1)</p>
CAPSA 17	FOLCH XAVIER	<p>1. Targeta postal. Bologna, [1981]</p> <p>2. Targetó. Barcelona, 30 d'agost de 1985.</p> <p>Capçalera: "Empúries".</p>
CAPSA 17	FONDATION INTERNATIONALE D'ÉTUDES HISTORIQUES ET SOCIALES SUR LA GUERRE CIVILE D'ESPAGNE	<p>1. Carta. Jordi Planes a Benguerel. Perpinyà, 26 de gener de 1976.</p> <p>Text mecanografiat. Signatura autògrafa.</p> <p>Capçalera: "FIEHS / Fondation Internationale d'Étude Historiques et Sociales sur la Guerre Civiler d'Espagne".</p> <p>2. Carta. Jordi Planes a Benguerel. Perpinyà, 10 de maig de 1976.</p> <p>Text mecanografiat. Signatura autògrafa.</p> <p>Capçalera: "FIEHS / Fondation Internationale d'Étude Historiques et Sociales sur la Guerre Civiler d'Espagne".</p> <p>3. Carta. Jordi Planes a Benguerel. Perpinyà, sense data.</p> <p>Text mecanografiat (en francès). Signatura autògrafa.</p> <p>Capçalera: "FIEHS / Fondation Internationale d'Étude Historiques et Sociales sur la Guerre Civiler d'Espagne".</p>
CAPSA 17	FONT JAUME	<p>1. Carta. Lleida, 19 de setembre de 1980.</p>
CAPSA 17	FONT JOSEP M^a	<p>1. Nadala. Ciutat de Mallorca, desembre de 1977.</p>
CAPSA 17	FORNER I ESCOBET CLIMENT	<p>4 documents. 1988-1989.</p> <p>1. Targetó. [Navàs] 22 de juny de 1988.</p> <p>Al peu: "Mn. Climent Forner i Escobet / Parròquia de la Sagrada Família / 08670".</p> <p>2. Targetó. [Navàs] 3 d'octubre de 1988.</p> <p>Al peu: "Mn. Climent Forner i Escobet / Parròquia de la Sagrada Família / 08670".</p> <p>3. Targetó. [Navàs] 26 d'octubre de 1988.</p> <p>Al peu: "Mn. Climent Forner i Escobet / Parròquia de la Sagrada Família / 08670".</p> <p>4. Targetó. [Navàs] 10 de febrer de 1989.</p> <p>Al peu: "Mn. Climent Forner i Escobet / Parròquia de la Sagrada Família / 08670".</p>
CAPSA 17	FORT I BUFILL XAVIER	<p>1. Nadala. Desembre de 1978.</p> <p>Reproduceix la nadala "A la Generalitat".</p>

UBICACIÓ	SUBTÍTOL/S	DESCRIPCIÓ
		<p>2. Targetó. Barcelona, 31 de juliol de 1985. Capçalera: "Xavier Fort i Bufill".</p> <p>3. Fotocòpia d'una targeta de visita de Xavier Fort i Bufill.</p>
CAPSA 17	FREIXES MARIO (?)	<p>1. Carta. Barcelona, 10 de maig de 1975. Text mecanografiat. Signatura autògrafa.</p>
CAPSA 17	FUNDACIÓ CONGRÉS DE CULTURA CATALANA	<p>1. Carta. Barcelona, 10 de juny de 1981. Text mecanografiat. Signatura autògrafa. Capçalera: "fundació congrés de cultura catalana".</p>
CAPSA 17	FUSTER JOAN	<p>1. Telegrama. 4 de maig de 1988.</p>
	G	37 cartes de 22 remitents.
CAPSA 17	GARCÉS M. NÚRIA	<p>1. Targetó. 4 de febrer (sense any)</p>
CAPSA 17	GARCIA SÁNCHEZ, XAVIER	<p>5 documents. 1978-1978 i s.d.</p> <p>1. Carta. Madrid, 8 de febrer de 1978 (2f.) [Textos de les cartes en castellà]</p> <p>2. Full amb el nom i la data "agost 78".</p> <p>3. Carta. [San Sebastián] Sense data (2f.) Capçalera del text: "Aunque le escribo desde San Sebastián, en una casa que no es mía, rodeado de gente y amigos por todos lados..."</p> <p>4. Carta. Sense data. Capçalera: "Quimera".</p> <p>5. Carta. Sense data. Capçalera del text: "Cantidad de veces estoy tentado de coger el teléfono y llamarlo".</p>
CAPSA 17	GARCÍA VIGNEAUX LLUÍS	<p>1. Carta. Mèxic, D.F., 6 de febrer de 1975. Text mecanografiat. Signatura autògrafa. Capçalera: "lluís garcía vigneaux"</p> <p>2. Targeta postal. Mèxic, desembre de 1975.</p>
CAPSA 17	GIBERT MIQUEL MARIA	<p>1. Carta. Barcelona, 16 de juny de 1988. Text mecanografiat. Signatura autògrafa.</p>
CAPSA 17	GILABERT	<p>1. Nadala. [Desembre de 1978] Inclou una imatge de: "Mission San Xavier del Bac [...] near Tucson".</p>
CAPSA 17	GINÉS MARIA (EDICIONS 62)	<p>1. Targeta de visita d' "edicions 62 s/a". Inclou nota autògrafa. Barcelona, 3 de maig de 1988.</p>
CAPSA 17	GIRALT-MIRACLE DANIEL	<p>1. Targetó. 1 de juny de 1984. Capçalera: "Daniel Giralte-Miracle / Cap del Servei d'Arts Plàstiques Dept. de Cultura de la Generalitat de Catalunya".</p>
CAPSA 17	GIRALT-MIRACLE RICARD	<p>1. Carta. Barcelona, 1 de juliol de 1986. Text mecanografiat. Signatura autògrafa. Capçalera: "R. Giralte Miracle".</p> <p>2. Carta. Barcelona, 22 de juliol de 1986.</p>

UBICACIÓ	SUBTÍTOL/S	DESCRIPCIÓ
		Capçalera: "Ricard Giral Miracle".
CAPSA 17	GRANIER-BARRERA EMILI	1. Carta. [Barcelona] 8 de maig de 1986. Text mecanografiat. Signatura autògrafa. Capçalera: "Emili Granier-Barrera".
CAPSA 17	GIUSEPPE	1. Carta. 14 d'agost de 1960. Text mecanografiat. Signatura autògrafa.
CAPSA 17	GREMI DE LLIBRETERS DE BARCELONA	1. Carta. Francesc Prats a [Benguere] Barcelona, 9 de març de 1978. Text mecanografiat. Capçalera: Segell del Gremi i "Gremi de LlibreTERS de Barcelona".
CAPSA 17	GREMIO SINDICAL DE LIBREROS	1. Carta. José M. Boixareu Ginesta a Benguerel. Barcelona, 24 de gener de 1974. Text mecanografiat. Signatura autògrafa. Capçalera: Segell del Gremi i "Gremio Sindical de Libreros". 2. Carta. José Closas Redonnet a Benguerel. Barcelona, 10 de febrer de 1975. Text mecanografiat i P.D. autògrafa. Capçalera: Segell del Gremi i "Gremio Sindical de Libreros".
CAPSA 17	GUANSÉ DOMÈNEC	1. Targeta postal. Salou, 15 de setembre de 1976. 2. Full amb el nom "Antoni Guansé" i una data.
CAPSA 17	GUARDANS I VALLÈS RAMON	1. Carta. Barcelona, 9 de juny de 1969. Text mecanografiat. Signatura autògrafa. Capçalera: "Ramon Guardans i Vallès / Advocat". 2. Carta. Barcelona, 17 de febrer de 1981. Text mecanografiat. Signatura autògrafa. Capçalera: "Ramon Guardans i Vallès / Advocat". 3. Carta. Barcelona, 30 de març de 1982. Text mecanografiat. Signatura autògrafa. Capçalera: "Ramon Guardans i Vallès / Advocat".
CAPSA 17	GUARDIOLA CARLES-JORDI	1. Carta. Barcelona, 24 de juliol de 1985. Text mecanografiat. Signatura autògrafa. Capçalera: "Edicions La Magrana". 2. Carta. Barcelona, 15 d'abril de 1986. Text mecanografiat. Signatura autògrafa. Capçalera: "Edicions La Magrana". 3. Telegrama. 5 de maig de 1988.
CAPSA 17	GUELZENZU JOSE M^a	1. Carta. Madrid, 28 d'abril de 1969. Text mecanografiat. Signatura autògrafa. Capçalera: "Editorial Cuadernos para el Diálogo / Edicusa". Inclou notes autògrafes al marge. 2. Carta. Madrid, 31 d'abril de 1969. Text mecanografiat. Signatura autògrafa. Capçalera: "Editorial Cuadernos para el Diálogo / Edicusa".

UBICACIÓ	SUBTÍTOL/S	DESCRIPCIÓ
CAPSA 17	GUERRA GARRIDO RAÚL	1. Carta. San Sebastián, 26 de febrer de 1975. Text mecanografiat. Signatura autògrafa.
CAPSA 17	GUERRERO MARTÍN JOSÉ	1. Carta. Barcelona, 11 de setembre de 1985. Capçalera: "La Vanguardia / Pelayo, 29 / Barcelona-1 / Redacció".
CAPSA 17	GUIMERÀ (FINCAS)	1. Carta. Barcelona, 26 de març de 1964. Text mecanografiat. Signatura autògrafa. Capçalera: "Guimerà / Fincas".
CAPSA 17	GENERALITAT DE CATALUNYA. CONSELLER DE CULTURA	1. Carta. Joan Guitart i Agell a Benguerel. Barcelona, 11 de juliol de 1988. Text mecanografiat, Signatura autògrafa. Capçalera: "Generalitat de Catalunya / El Conseller de Cultura".
CAPSA 17	GENERALITAT DE CATALUNYA. DEPARTAMENT DE. CULTURA	1. Carta. Josep-Maria Puigjaner a Benguerel. Barcelona, 12 de juny de 1984. Text mecanografiat. Signatura autògrafa. Capçalera: "Generalitat de Catalunya / Departament de Cultura / Servei del Llibre".
CAPSA 17	GENERALITAT DE CATALUNYA (PRESIDÈNCIA)	1. Invitació a l'acte d'imposició de la Creu de Sant Jordi. Barcelona, desembre de 1985. 2. Invitació a la recepció amb motiu del dia de la Constitució. Barcelona, desembre de 1986.
CAPSA 17	GURRI I PUIG	1. Recordatori [Primera Comunió?] de Laura i M ^a Rosa Gurri i Puig. Sant Pere de Premià, 11 de juny de 1977. Inclou una fotografia i un poema imprès de Xavier Benguerel.
	H	1 carta d'1 remitent
CAPSA 17	HOSTAL BRUGUÉS	1. Carta. [Sant Hilari Sacalm] 1 de març de 1989. Text mecanografiat. Signatura autògrafa. Capçalera: "Hostal Brugués / Sant Hilari Sacalm".
	I	9 cartes de 9 remitents
CAPSA 17	IBAÑEZ ESCOFET MANUEL	1. Carta. Barcelona, 10 de juny de 1986. Text mecanografiat. Signatura autògrafa. Capçalera: "La Vanguardia / Director adjunto".
CAPSA 17	IGLESIAS I MASSUET JORDI	1. Saluda. "El Batlle President de l'Ajuntament de Santa Coloma de Farners". Santa Coloma de Farners, 19 d'octubre de 1987. Text mecanografiat. Signatura autògrafa.
CAPSA 17	INDA ENRIQUE	1. Carta. Talca (Xile), 4 d'octubre de 1970. Text mecanografiat. Signatura autògrafa.
CAPSA 17	INSTITUTO NACIONAL DE BACHILLERATO "EGARA"	1. Carta. Sabadell-Terrassa, sense data. Text mecanografiat. A la capçalera: Segell de l'Institut i "C / 2-2-77".
CAPSA 17	INSTITUCIÓ DE LES LLETRES CATALANES	1. Carta. Barcelona, 23 de març de 1988. Capçalera: "Generalitat de Catalunya / Departament de Cultura /

UBICACIÓ	SUBTÍTOL/S	DESCRIPCIÓ
		Instució de les Lletres Catalanes".
CAPSA 17	ISERN JAIME	1. Carta. Barcelona, 4 d'octubre de 1956 (2f.) Text mecanografiat. Signatura autògrafa. Capçalera: "Jaime Isern / Abogado-Agente Oficial de Propiedad Industrial".
CAPSA 17	IZARD ELISA	1. Carta. Barcelona, 5 de maig de 1980. Capçalera: "Elisa Izard".
CAPSA 17	IZQUIERDO SORIANO J.	1. Carta. Barcelona, sense data. Text mecanografiat. Signatura autògrafa. Capçalera: "Instituto Nacional del Libro Español / Delegación de Barcelo- na".
CAPSA 17	IZQUIERDO ORIOI	1. Carta. Barcelona, 3 de maig de 1988. Text mecanografiat. Signatura autògrafa. Capçalera: "Edicions Proa, S.A."
	J	5 cartes de 3 remitents
CAPSA 17	JANÉ ALBERT	1. Carta. Barcelona, 27 de maig de 1986. Text mecanografiat. Signatura autògrafa. Capçalera: Tira còmica de Cavall Fort. 2. Targetó. Barcelona, 14 de juny de 1988. Text mecanografiat. Signatura autògrafa. Capçalera: "Cavall Fort / Director".
CAPSA 17	JARABA GABRIEL	1. Carta. Barcelona, [8] de setembre de 1988. Capçalera: "El Periódico / Ediciones Primera Plana, S.A."
CAPSA 17	JARDÍ ENRIC	1. Targetó. Barcelona, 10 de maig de 1984. Capçalera: "Enric Jordi". 2. Targetó. Barcelona, 5 de novembre de 1985. Capçalera: "Enric Jordi".
	K	Sense remitents
	L	33 cartes de 6 remitents
CAPSA 17	LARA HERNÁNDEZ JOSE MANUEL	4 documents. 1974-1989. 1. Carta. [Barcelona] 24 de desembre de 1974. Text mecanografiat. Signatura autògrafa. Capçalera: "Editorial Planeta, S.A." 2. Invitació a la presentació del llibre de X. Benguerel "Llibre del retorn". Març de 1977. Inclou text autògraf al verso. 3. Carta. Barcelona, 3 de maig de 1988. Text mecanografiat. Signatura autògrafa. Capçalera: "Editorial Planeta, S.A." 4. Carta. Barcelona, 22 de febrero de 1989. Text mecanografiat. Signatura autògrafa. Capçalera: "Editorial Planeta, S.A."
CAPSA 17	LLIBRES DE SINERA	1. Carta. Francesc Casamajor a Benguerel. [Girona] 15 de

UBICACIÓ	SUBTÍTOL/S	DESCRIPCIÓ
		novembre de 1968. Text mecanografiat. Signatura autògrafa. Capçalera: "llibres SINERA / societat anònima". 2. Carta. [Girona] 20 de novembre de 1968. Text mecanografiat. Signatura autògrafa. Capçalera: "llibres SINERA / societat anònima". 3. Text mecanografiat sobre Editorial Sinera. Sense data (1f.)
CAPSA 17	LLOMPART JOSEP MARIA	4 documents. 1962-1985. 1. Carta. Palma de Mallorca, 28 d'agost de 1962. Text mecanografiat. Signatura autògrafa. Capçalera: "Editorial Moll [...] Palma de Mallorca". 2. Carta. Palma de Mallorca, 26 de juliol de 1967. Text mecanografiat. Signatura autògrafa. Capçalera: "Editorial Moll [...] Palma de Mallorca". 3. Carta. Palma de Mallorca, 20 de setembre de 1967. Text mecanografiat. Signatura autògrafa. Capçalera: "Editorial Moll [...] Palma de Mallorca". 4. Carta. Barcelona, 2 d'agost de 1985. Text mecanografiat. Signatura autògrafa. Capçalera: Segell de "Escriptors en Llengua Catalana".
	LÓPEZ LLAUSÁS ANTONI	19 documents. 1950-1955 i 1965. En castellà.
CAPSA 17	LÓPEZ LLAUSÁS 1950-1955 1-17	1. Carta. Buenos Aires, 2 de juny de 1950. Text mecanografiat. Signatura autògrafa. Capçalera: "Editorial Sudamericana S.A." 2. Carta. Buenos Aires, 22 de juny de 1950. Text mecanografiat. Signatura autògrafa. Capçalera: "Editorial Sudamericana S.A." 3. Carta. Buenos Aires, 23 de juny de 1950. Text mecanografiat. Signatura autògrafa. Capçalera: "Editorial Sudamericana S.A." 4. Carta. Buenos Aires, 4 de juliol de 1950. Text mecanografiat. Signatura autògrafa. Capçalera: "Editorial Sudamericana S.A." 5. Carta. Buenos Aires, 10 de juliol de 1950. Text mecanografiat. Signatura autògrafa. Capçalera: "Editorial Sudamericana S.A." 6. Carta. Buenos Aires, 8 d'agost de 1950. Text mecanografiat (inclou text autògraf al peu). Signatura autògrafa. Capçalera: "Editorial Sudamericana S.A." 7. Carta. Buenos Aires, 23 d'agost de 1950. Text mecanografiat. Signatura autògrafa. Capçalera: "Editorial Sudamericana S.A." 8. Carta. Buenos Aires, 28 d'agost de 1950. Text mecanografiat. Signatura autògrafa. Capçalera: "Editorial Sudamericana S.A." 9. Carta. Buenos Aires, 13 de setembre de 1950. Text mecanografiat. Signatura autògrafa. Capçalera: "Editorial Sudamericana S.A." 10. Carta. Buenos Aires, 15 de novembre de 1950. Text mecanografiat. Signatura autògrafa.

UBICACIÓ	SUBTÍTOL/S	DESCRIPCIÓ
		<p>Capçalera: "Editorial Sudamericana S.A." 11. Carta. Buenos Aires, 23 de novembre de 1950. Text mecanografiat. Signatura autògrafa. Capçalera: "Editorial Sudamericana S.A." 12. Carta. Buenos Aires, 24 de novembre de 1950. Text mecanografiat. Signatura autògrafa. Capçalera: "Editorial Sudamericana S.A." 13. Carta. Buenos Aires, 7 de maig de 1951. Text mecanografiat. Signatura autògrafa. Capçalera: "Editorial Sudamericana S.A." 14. Carta. Buenos Aires, 14 d'agost de 1952. Text mecanografiat. Signatura autògrafa. Capçalera: "Editorial Sudamericana S.A." 15. Carta. Buenos Aires, 22 de gener de 1953. Text mecanografiat. Signatura autògrafa. Capçalera: "Editorial Sudamericana S.A." 16. Carta. Buenos Aires, 1 de setembre de 1953. Text mecanografiat. Signatura autògrafa. Capçalera: "Editorial Sudamericana S.A." 17. Carta. Buenos Aires, 23 de desembre de 1955. Text mecanografiat. Signatura autògrafa. Capçalera: "Editorial Sudamericana S.A."</p>
CAPSA 17	LÓPEZ LLAUSÁS 1965 18-19	<p>18. Carta. Buenos Aires, 5 de maig de 1965. Text mecanografiat. Signatura autògrafa. Capçalera: "Editorial Sudamericana S.A." 19. Carta. Buenos Aires, 2 de juny de 1965. Text mecanografiat. Signatura autògrafa. Capçalera: "Editorial Sudamericana S.A."</p>
CAPSA 17	LORDA I ALAIZ F.M.	<p>1. Carta. F.M. Lorda i Alaiz i Manuel L. Abellán a [Benguerel] [Amsterdam] 30 de maig de 1974. Text mecanografiat. Signatura autògrafa. Capçalera: "Universiteit van Amsterdam / Instituut voor Romanistiek". 2. Carta. Amsterdam, 16 de gener de 1976. Text mecanografiat. Signatura autògrafa. Capçalera: "Universiteit van Amsterdam / Instituut voor Romanistiek".</p>
CAPSA 17	LUNA ANTONIO	1. Carta. Ballesteros de Calatrava, 28 d'octubre de 1972.
CAPSA 18 (CORRESPONDÈNCIA GENERAL M-R)		
	M	67 cartes de 32 remitents
CAPSA 18	MACIP J.M.	1. Carta. Barcelona, 15 de juliol de 1968. Text mecanografiat. Signatura autògrafa. Capçalera: "EDIGSA / Editorial, S.A."
CAPSA 18	MADERN I MAS JORDI	1. Targeta de visita de Jordi Madern i Mas amb una nota autògrafa. Sense data.
CAPSA 18	MADRID FRANCESC	1. Carta. Buenos Aires, 19 de gener de 1940. Text mecanografiat. Signatura autògrafa.
CAPSA 18	MALLAFRÉ I	6 documents. 1983-1985 i s.d.

UBICACIÓ	SUBTÍTOL/S	DESCRIPCIÓ
	GAVALDÀ JOAQUIM	<ol style="list-style-type: none"> 1. Carta. Targetó, [Reus] 9 de febrer de 1983. Capçalera: "Joaquim Mallfré Gavalrà [...] Reus". 2. Carta. Targetó, [Reus] 9 de novembre de 1983. Capçalera: "Joaquim Mallfré Gavalrà [...] Reus". 3. Carta. Targetó, [Reus] 12 de maig de 1984. Capçalera: "Joaquim Mallfré Gavalrà [...] Reus". 4. Carta. Targetó, [Reus] 5 de juny de 1984. Capçalera: "Joaquim Mallfré Gavalrà [...] Reus". 5. Carta. [Reus] 18 de febrer de 1985. Capçalera: "Centre de Lectura / Reus". 6. Targeta postal. Reus, sense data.
CAPSA 18	MANEGAT JULIO	<ol style="list-style-type: none"> 1. Carta. 9 de febrer de 1965. Capçalera: "Julio Manegat".
CAPSA 18	MANENT ALBERT	<p>6 documents. 1950-1988.</p> <ol style="list-style-type: none"> 1. Carta. Barcelona, 23 d'octubre de 1950. Text mecanografiat. Signatura autògrafa. 2. Carta. Barcelona, 19 de gener de 1951. Text mecanografiat. Signatura autògrafa. 3. Carta. Barcelona, 20 de novembre de 1951 (2f.) Text mecanografiat. Signatura autògrafa. 4. Carta. [Barcelona], "abril/maig 53". Text mecanografiat. Signatura autògrafa. Inclou text mecanografiat i signatura autògrafa de Marià Manent. 5. Carta. 12 de març de 1971. Text mecanografiat. Signatura autògrafa. Capçalera: "Barcelona (6) / Craywinckel, 24". 6. Carta. 28 d'octubre de 1988. Text mecanografiat. Signatura autògrafa. Capçalera: "Albert Manent".
CAPSA 18	MANENT MARIÀ	<p>7 documents. 1950-1981.</p> <ol style="list-style-type: none"> 1. Carta. Barcelona, 1 de gener de 1950. Text mecanografiat. Signatura autògrafa. 2. Carta. Barcelona, 17 de gener de 1950. Text mecanografiat. Signatura autògrafa. 3. Carta. Barcelona, 19 de febrer de 1950. Text mecanografiat. Signatura autògrafa. 4. Carta. Barcelona, "maig 50?". Text mecanografiat. Signatura autògrafa. 5. Carta. Barcelona, 3 de juliol de 1950. Text mecanografiat. Signatura autògrafa. 6. Carta. Barcelona, 23 d'octubre de 1950. Text mecanografiat. Signatura autògrafa. 7. Carta. Barcelona, 24 de juny de 1981. Text mecanografiat. Signatura autògrafa.
CAPSA 18	MANENT MARIÀ (I JOAN TRIADÚ)	<ol style="list-style-type: none"> 1. Carta. Marià Manent i Joan Triadú a Benguerel. [Barcelona] 4 de desembre de 1962. Text mecanografiat. Signatures autògrafes. Capçalera: "Amics de Carles Riba / Barcelona".

UBICACIÓ	SUBTÍTOL/S	DESCRIPCIÓ
CAPSA 18	MARCO, MARIA TERESA	1. Carta. Gavà, 9 d'octubre de 1982.
CAPSA 18	MARCO JOAQUIM	1. Carta. 23 de juliol de 1980. Capçalera: "Joaquin Marco".
CAPSA 18	MONTSERRAT MARIA	1. Carta. L'Espluga de Francolí, 30 de maig de 1988. Text mecanografiat. Signatura autògrafa.
CAPSA 18	MARTÍ FARRERAS C.	1. Carta. Barcelona, 10 de juny de 1970. Text mecanografiat. Signatura autògrafa. Capçalera: "Tele/estel".
CAPSA 18	MARTÍ FARRERAS RAMON	1. Carta. Carcassonne, 16 de novembre de 1963. Capçalera: "Ramon Marti". 2. Carta. [Carcassonne] sense data. Capçalera: "Midi Libre / Grand quotidien d'information du Midi".
CAPSA 18	MARTÍ I POL MIQUEL	6 documents. 1981-1982. 1. Targetó. Roda de Ter, 25 d'octubre de 1981. Text mecanografiat. Signatura autògrafa. Al peu: "Miquel Martí i Pol". 2. Carta. Roda de Ter, 3 de novembre de 1981. Text mecanografiat. Signatura autògrafa. 3. Carta. Roda de Ter, 24 de novembre de 1981. Text mecanografiat. Signatura autògrafa. 4. Targetó. Roda de Ter, 6 de març de 1982. Text mecanografiat. Signatura autògrafa. Al peu: "Miquel Martí i Pol". 5. Targetó. Roda de Ter, 27 de març de 1982. Text mecanografiat. Signatura autògrafa. Al peu: "Miquel Martí i Pol". 6. Carta. Roda de Ter, 14 de juliol de 1982. Text mecanografiat. Signatura autògrafa.
CAPSA 18	MARTÍN SALUSTIANO	1. Carta. Madrid, 26 de febrer de 1978. [Textos en castellà] 2. Carta. Madrid, 29 de juliol de 1978 (2f.) 3. Carta. Madrid, 20 d'agost de 1978.
CAPSA 18	MARTORELL BARTOMEU	1. Carta. Barcelona, 28 de juliol de 1986. Text mecanografiat. Signatura autògrafa. Capçalera: "B. Martorell / Advocat".
CAPSA 18	MAS MERCÈ	1. Carta. Girona, 7 de maig de 1968. Text mecanografiat. Signatura autògrafa. Capçalera: "Les Voltes".
CAPSA 18	MASDEU PERE	1. Nadala. Barcelona, Desembre de 1977. Inclou una cita i una imatge de Pau Casals.

UBICACIÓ	SUBTÍTOL/S	DESCRIPCIÓ
CAPSA 18	MATEU BRUNO	1. Carta. Barcelona, 21 de maig de 1988. Text en castellà.
CAPSA 18	MINERO GENARO	1. Carta, Caracas, 23 de desembre de 1968. Text mecanografiat (en castellà). Signatura autògrafa.
CAPSA 18	MINISTRAL MASIA JAUME	1. Carta. Sense data. Text mecanografiat i autògraf. Signatura autògrafa. Capçalera: "J. Ministral Masia". 2. Targeta postal. Sense data. Imatge de Massanet de Cabrenys (Girona)
CAPSA 18	MIQUEL I MACAYA JOSEP	1. Carta. Sense data. Capçalera del text: "L'endemà de retrobar-vos a Cantonigrós vaig trametre a Ronda San Pere 3, i al vostre nom, un paquet..." 2. Carta. Sense data (2f.)
CAPSA 18	MIR JORDI	1. Carta. Barcelona, 28 d'octubre de 1970. Capçalera: "Jordi Mir". 2. Targetó. Barcelona, 12 de maig de 1984. Capçalera: "Jordi Mir".
CAPSA 18	MIRABENT I MUNTANÉ M^a DOLORS	1. Carta. Sitges, 5 de març de 1986. Text mecanografiat. Signatura autògrafa. Capçalera: "Diputació de Barcelona / Biblioteques Populars". 2. Carta. Sitges, 19 d'abril de 1986. Text mecanografiat. Signatura autògrafa. Capçalera: "Diputació de Barcelona / Biblioteques Populars".
CAPSA 18	MOLAS JOAQUIM	1. Targeta postal. Liverpool, [...] 2. Retall d'un sobre amb la direcció de J. Molas.
CAPSA 18	MOLES MARQUINA MANUEL	1. Carta. La Pobla de Lillet, 2 d'abril de 1970. Text mecanografiat. Signatura autògrafa. Capçalera: "Manuel Moles Marquina / Médico / Pobla de Lillet".
CAPSA 18	MOLL ANNA	1. Carta. Palma de Mallorca, 13 d'agost de 1956. Text mecanografiat. Signatura autògrafa. Capçalera: "Editorial Moll". 2. Carta. Palma de Mallorca, 2 de maig de 1957. Text mecanografiat. Signatura autògrafa. Capçalera: "Editorial Moll".
CAPSA 18	MORAGAS RAMON	1. Carta. Barcelona, 15 de juliol de 1975. Text mecanografiat. Signatura autògrafa. Capçalera: "fundació artur martorell".
CAPSA 18	MORALES MARIA LUZ	1. Nadala. [Desembre] de 1956.
CAPSA 18	MORENO JOSEP LLUIS	1. Carta. Barcelona, 10 d'abril de 1972. Text mecanografiat (en castellà). Signatura autògrafa.

UBICACIÓ	SUBTÍTOL/S	DESCRIPCIÓ
CAPSA 18	MORLÀ SOLER J.M.^a	1. Carta. Barcelona, 2 de juny de 1967. Capçalera: "J. M. ^a Morlà Soler".
CAPSA 18	MUNTANYOLA RAMON	1. Carta. Salou, 27 de setembre de 1970. Text mecanografiat. Signatura autògrafa. Capçalera: "Santa Maria del Mar / Salou".
CAPSA 18	MUNTÉ JOSEP	1. Carta. Barcelona, 28 de desembre de 1978. Text mecanografiat. Signatura autògrafa.
	N	5 cartes de 5 remittents
CAPSA 18	NICHOLLS D.A.	1. Carta. University of Cambridge, 6 de juny de 1954. Text mecanografiat. Signatura autògrafa.
CAPSA 18	NOGUÈS XAVIER	1. Targeta postal. Olot, 24 de desembre de 1938.
CAPSA 18	NOLLA EDUARDO	1. Carta. Madrid, 20 de novembre de 1967. Text mecanografiat. Signatura autògrafa. Capçalera: "Ministerio de Información y Turismo / Instituto Nacional del Libro Español".
CAPSA 18	[NOMEN?] DANIEL	1. Carta. Barcelona, 1 de juliol de 1977.
CAPSA 18	NOY FRANCESC	1. Carta. Barcelona, 9 d'abril de 1986. Text mecanografiat. Signatura autògrafa. Capçalera: "El Director de La Vanguardia". 2. Carta. Barcelona, 15 d'octubre de 1986. Text mecanografiat. Signatura autògrafa. Capçalera: "El Director de La Vanguardia".
	O	110 cartes de 4 remittents
	OLIVER, JOAN	102 documents (Inclou 91bis) 1947-1984 i sense data Editades a Xavier Benguerel, Joan Oliver: Epistolari , amb 199 cartes numerades, presenta anomalies per defecte de les cartes conservades..
CAPSA 18	OLIVER 1947-1949 1-9	1. Carta. [5 de gener de 1947] Capçalera: "Imprenta Mediterrànea / Brias, Oliver y Manresa Ltda."
CAPSA 18		2. Carta. Golf de Panamà, 2 de febrer de 1948. Text mecanografiat. Signatura autògrafa. 3. Carta. 15 d'abril de 1948 (3f.) Text mecanografiat (amb esmenes). [Carta 12 de l' <i>Epistolari</i>] 4. Carta. 17 de setembre de 1948 (3f.) Text mecanografiat. [Carta 18 de l' <i>Epistolari</i>] 5. Recordatori de misses per Concepció Riera i Sallarès d'Oliver. "Barcelona, primer de novembre del 1948". Inclou text autògraf signat per Joan [Oliver] 6. Carta. [1948?] Text mecanografiat (en un petit full estripat) Capçalera: "Notul-la important". 7. Carta. Octubre de 1948. Text mecanografiat (amb afegit autògraf). Signatura autògrafa. 8. Carta. 7 d'agost [1948?]

UBICACIÓ	SUBTÍTOL/S	DESCRIPCIÓ
		Text mecanografiat. 9. Carta. 1948. Text mecanografiat. Signatura autògrafa. Capçalera del text: "Sí, en principi i fins a cert punt, la raó és teva, estimat Xavier".
	OLIVER 1949 10-17	10 Carta. 23 de novembre de 1949 (4f.) Text mecanografiat (amb afegit autògraf). Signatura autògrafa. [Carta 35 de l' <i>Epistolar</i>] 11. Carta. 26 de gener de 1949 (2f.) Text mecanografiat. Signatura autògrafa. 12. Carta. 27 de febrer de 1949. Text mecanografiat. Signatura autògrafa. 13. Carta. 29 d'abril de 1949. Text mecanografiat. Signatura autògrafa. [Carta 26 de l' <i>Epistolar</i>] 14. Carta. 24 de maig de 1949. Text mecanografiat. Signatura autògrafa. [Carta 28 de l' <i>Epistolar</i>] 15. Carta. 21 de juny de 1949 (4f.) Text mecanografiat. Signatura autògrafa. [Carta 30 de l' <i>Epistolar</i>] 16. Carta. 21 de setembre de 1949. Text mecanografiat. Signatura autògrafa. 17. Carta. 28 de setembre de 1949.
CAPSA 18	OLIVER 1950 18-30	18. Carta. 9 de gener de 1950. Text mecanografiat. 19. Carta. 15 de gener de 1950. 20. Carta. Barcelona, 21 de març de 1950. Text mecanografiat. Signatura autògrafa. 21. Carta. 20 d'abril de 1950. Text mecanografiat. Signatura autògrafa. 22. Text autògraf [1950?] (1f.) Capçalera del text: "L'edició? Clandestina...!! / Els guanys? Zero, ni pro- pina! / "Faràs i no trobaràs". 23. Carta. 31 de maig / "6 de juny" (2f.) Text mecanografiat. Signatura autògrafa. 24. Carta. Barcelona, 5 de juny de 1950 (3f.) Text mecanografiat amb esmenes (afegit autògraf). Signatura autògrafa. 25. Carta. 16 de juny de 1950 (4f.) Text mecanografiat. 26. Carta. 4 de juliol de 1950. Text mecanografiat. Signatura autògrafa. 27. Carta. 29 de juliol de 1950 (2f.) Text mecanografiat. Signatura autògrafa. 28. Carta. 28 de setembre de 1950 (2f.) Text mecanografiat. Signatura autògrafa. 29. Carta. 1950 (6f.) 30. Carta. 22 de novembre de 1950 (3f.) Text mecanografiat.
CAPSA 18	OLIVER 1951-1952 31-40	31. Carta. 1951. Text mecanografiat. Signatura autògrafa. 32. Carta. Barcelona, 1 de febrer de 1951. Text mecanografiat. Signatura autògrafa. 33. Carta. 7 de març de 1951 (2f.) Text mecanografiat (amb afegit autògraf). Signatura autògrafa.

UBICACIÓ	SUBTÍTOL/S	DESCRIPCIÓ
		<p>34. Carta. 28 de juny de 1951 (3f.) Text mecanografiat. Signatura autògrafa.</p> <p>35. Carta. 28 de setembre de 1951 (2f.) Text mecanografiat.</p> <p>36. Carta. 23 de novembre de 1951 (6 pàg.)</p> <p>37. Carta. Barcelona, 11 d'octubre de 1951 (3f.) Text mecanografiat. Signatura autògrafa.</p> <p>38. Carta. 24 de novembre de 1951. Text mecanografiat.</p> <p>39. Carta. 23 de desembre de 1951 (2f.) Text mecanografiat. Signatura autògrafa.</p> <p>40. Nadala. 1951. Inclou un poema signat per "Pere Quart".</p>
CAPSA 18	OLIVER 1952 41-48	<p>41. Carta. 14 de gener de 1952. Text mecanografiat. Signatura autògrafa.</p> <p>42. Carta. 26 de gener de 1952. Text mecanografiat. Signatura autògrafa.</p> <p>43. Carta. 30 de gener de 1952 (2f.) Text mecanografiat. Inclou tot seguit una altra carta amb data 31 de gener.</p> <p>44. Carta. 29 de març de 1952. Text mecanografiat amb esmenes.</p> <p>45. Carta. 21 de maig de 1952. Text mecanografiat.</p> <p>46. Carta. 16 de juliol de 1952. Text mecanografiat. Signatura autògrafa.</p> <p>47. Carta. Tossa de Mar, 19 d'agost de 1952. Text mecanografiat. Signatura autògrafa.</p> <p>48. Carta. Barcelona, "darrer dia" de 1952. Text mecanografiat i afegit autògraf. Adjunta: Nadala de "L'obra del Diccionari Català-Valencià-Balear". Inclou el poema de Pere Quart "Complanta de Nadal".</p>
CAPSA 18	OLIVER 1953-1954 49-62	<p>49. Carta. 20 de gener de 1953. Text mecanografiat. Signatura autògrafa. [Carta 105 de l'<i>Epistolari</i>]</p> <p>50. Carta. 18 de febrer de 1953. Text mecanografiat. Signatura autògrafa.</p> <p>51. Carta. 5 de març de 1953. Text mecanografiat. Signatura autògrafa.</p> <p>52. Carta. 28 de març de 1953. Text mecanografiat. Signatura autògrafa. Text incomplet. A la capçalera: "Falta el 1er full".</p> <p>53. Carta. 4 de juny de 1953 (2f.) Text mecanografiat i afegit autògraf. Signatura autògrafa.</p> <p>54. Carta. 4 d'octubre de 1953. Text mecanografiat. Signatura autògrafa.</p> <p>55. Carta. [Octubre de] 1953. Text mecanografiat. Signatura autògrafa.</p> <p>56. Carta. Octubre de 1953. Text mecanografiat. Signatura autògrafa. Inclou dos altres textos amb data 28 d'octubre i 5 de novembre.</p> <p>57. Carta. 1953. Text mecanografiat i anotacions autògrafes. Signatura autògrafa.</p> <p>58. Carta. [1953?] Text mecanografiat. Signatura autògrafa.</p>

UBICACIÓ	SUBTÍTOL/S	DESCRIPCIÓ
		<p>59. Carta. 29 de novembre de 1953 (2f.) Text mecanografiat. Signatura autògrafa.</p> <p>60. Nadala. 1953. Inclou el poema imprès: "Racconto" signat per Pere Quart i una dedicatòria autògrafa al verso.</p> <p>61. Nadala. 1954. Inclou un poema imprès i una dedicatòria autògrafa de Pere Quart i família. Sota el poema apareix la signatura autògrafa "J. Granyer".</p> <p>62. Carta. 4 d'agost de 1953.</p>
CAPSA 18	OLIVER 1954 63-65	<p>63. Carta. Barcelona, 12 gener 1954 (2f.) Text mecanografiat. Signatura autògrafa.</p> <p>64. Carta. [1954?] Text mecanografiat i autògraf.</p> <p>65. Carta. Barcelona, 18 de febrer de 1954 (2f.) Text mecanografiat, inclou anotacions autògrafes i un petit dibuix. [Carta 139 de l'<i>Epistolar</i>]</p>
CAPSA 18	OLIVER 1955-1956 66-69	<p>66. Nadala. 1955. Inclou el poema "Borrissol d'Angel / A Mossèn Verdaguer". Al peu: "Josep Gtanyer / Pere Quart / Juli Sandaran.</p> <p>67. Poema mecanografiat: "Alçaré el crit". 20 de febrer de 1955.</p> <p>68. Carta. 10 de juliol de 1956. Text mecanografiat. Signatura autògrafa. [Carta 146 de l'<i>Epistolar</i>]</p> <p>69. Nadala. 1956. Inclou un poema mecanografiat signat per Pere Quart.</p>
CAPSA 18	OLIVER 1957-1959 70-72	<p>70. Carta. 16 d'abril de 1957. Text mecanografiat. Signatura autògrafa.</p> <p>71. Carta. "Ha de ser de 1957". Text mecanografiat i afegit autògraf. Signatura autògrafa.</p> <p>72. Carta. 13 de març de 1959. Text mecanografiat. Signatura autògrafa.</p>
CAPSA 18	OLIVER 1960-1962 73-83	<p>73. Carta. Les Preses, 20 de juliol de 1960. Text mecanografiat. Signatura autògrafa.</p> <p>74. Carta. "Ha de ser de 1960". Text mecanografiat i afegit autògraf. Signatura autògrafa.</p> <p>75. Carta. 1961. Text mecanografiat. Signatura autògrafa.</p> <p>76. Carta. 19 de febrer de 1961. Text mecanografiat. Signatura autògrafa.</p> <p>77. Carta. 19 de març de 1961. Text mecanografiat. Signatura autògrafa.</p> <p>78. Carta. 30 d'abril de 1961. Text mecanografiat.</p> <p>79. Carta. 2 de juliol de 1961. Text mecanografiat. Signatura autògrafa.</p> <p>80. Carta. 6 d'agost de 1961. Text mecanografiat i anotació autògrafa (del 8 d'agost)</p> <p>81. Carta. 25 de setembre de 1961.</p> <p>82. Nadala. 24 de desembre de 1961. Inclou un text mecanografiat: "Entreviu de Cap d'Any" i un dibuix al peu. Signatura autògrafa.</p> <p>83. Nadala. 1962. Inclou un poema mecanografiat al verso: "Temps ha queestic</p>

UBICACIÓ	SUBTÍTOL/S	DESCRIPCIÓ
		perdut".
CAPSA 18	OLIVER 1963-1965 84-90	<p>84. Carta. 1 d'abril de 1965.</p> <p>85. Carta. Barcelona, 7 de març de 1966. Text mecanografiat. Signatura autògrafa. Capçalera: "Biblioteca A Tot Vent / Edicions Proa".</p> <p>86. Carta. Sense data. Text mecanografiat i autògraf. Signatura autògrafa. Capçalera del text: "El primer pròleg ("Tres mundos") m'agradaria més reduït a una nota..."</p> <p>87. Carta. 16 d'octubre de 1963 (6 pàg.)</p> <p>88. Targeta de visita d'Edicions Proa. Nadal de 1965. Inclou text autògraf de Joan Oliver.</p> <p>89. Carta. 13 de novembre de 1967. Text mecanografiat. Signatura autògrafa.</p> <p>90. Carta. 19 de desembre de 1967. Escrita a mà. [Carta 186 a l'<i>Epistolari</i>, amb data 10 desembre 1963]</p>
CAPSA 18	OLIVER 1982 i 1984 91-92	<p>91. Carta. 22 de desembre de 1982. [vista] Text mecanografiat i anotacions autògrafes als marges i al peu . Signatura autògrafa. Inclou el poema: "La Tomba d'Edgar Poe (versió escandalosament lliure)".</p> <p>91 BIS. Carta. Taradell, 22 de juliol de 1984 (2f.) Text mecanografiat. Signatura autògrafa.</p> <p>92. Text mecanografiat amb un perfil biogràfic. Sense data (1f.)</p>
CAPSA 18	OLIVER SENSE DATA I ALTRES DOCUMENTS 93-101	<p>Sense data i altres docs:</p> <p>93. Fotografia. Al verso: "Quasi un paradís / 1er acte en escena".</p> <p>94. Fotografia. Al peu: "Bust de l'Eulàlia (Granyer) Retrat de la sileta (F. Serra)".</p> <p>95. Targeta postal. 11 d'abril.</p> <p>96. Sobre. 18 de gener.</p> <p>97. [Poema] autògraf. Sense data. Capçalera: "Els rotllos! / Que enrotllin sense entrebanc".</p> <p>98. Carta. Sense data. A la capçalera: "Anex unic - 23 / R9".</p> <p>99. Full mecanografiat amb poemes (1f.) Inclou: "Silenci personal", "Circ" i "Un cor de llauna dolça / A F. Todó, per als seus dibuixos de màquines".</p> <p>100. Full mecanografiat (amb esmenes) (1f.) Inclou els poemes: "Hipolit (Alceste)", Tirant (Acaste).</p> <p>101. Text mecanografiat (1f.) "A Xavier B. Llobet". Al peu: "Febrer 1944". Anotació autògrafa a la capçalera: "Apèndix nº 2".</p> <p>102 cartes (Inclusa 91bis)</p>
(FI DE CARTES DE JOAN OLIVER)		
CAPSA 18	ÒMNIUM CULTURAL	<p>6 documents. 1968-1988.</p> <p>1. Carta. Barcelona, 15 de maig de 1968. Text mecanografiat. Signatures autògrafes de: Pau Riera i Sala, Joan Vallve i Creus, Joan B. Cendros, Lluís Carulla i Canals i Martí Mas i Tubau. Capçalera: "Òmnium Cultural".</p> <p>2. Carta. Frederic Roda a Benguerel. Barcelona, 12 de juny de</p>

UBICACIÓ	SUBTÍTOL/S	DESCRIPCIÓ
		<p>1968. Text mecanografiat. Signatura autògrafa. Capçalera: "Òmnium Cultural".</p> <p>3. Carta. Jaume Planas i Pahissa. Barcelona, 29 d'octubre de 1970. Text mecanografiat. Signatura autògrafa. Capçalera: "Òmnium Cultural".</p> <p>4. Carta. Barcelona, 28 de juny de 1977. Text mecanografiat. Signatures autògrafes de: Pau Riera i Sala, Joan Vallve i Creus, Joan B. Cendros, Lluís Carulla i Canals i Martí Mas i Tubau. Capçalera: "Òmnium Cultural".</p> <p>5. Carta. Joan Carrera i Martí i Joan Triadú a Benguerel. Barcelona, 15 de novembre de 1985. Text mecanografiat. Signatures autògrafes. Capçalera: "Òmnium Cultural".</p> <p>6. Carta. Girona, 9 de maig de 1988. Text mecanografiat. Signatura autògrafa. Capçalera: "Òmnium Cultural".</p>
CAPSA 18	ONA	1. Carta. Barcelona, Octubre de 1986. Text mecanografiat. Signatura autògrafa. Capçalera: "ona".
CAPSA 18	ORFEÓ CATALÀ	1. Carta. Enric Àlvarez i Felix Millet. Barcelona, 20 de desembre de 1985. Text mecanografiat. Signatures autògrafes. Capçalera: "Orfeó Català".
	P	96 cartes de 45 remittents
CAPSA 18	PAGÈS RAVENTOS MANUEL (RAYMAT S.A.)	1. Carta. M. Pagés Raventós a Benguerel. Cerfelló, 9 de març de 1979. Text mecanografiat. Signatura autògrafa. Capçalera: "Rondel Raymat / Raymat, S.A."
CAPSA 18	EL PAIS	1. Carta. Madrid, 27 de gener de 1984. Text mecanografiat. Signatura autògrafa. Capçalera: "El Pais".
CAPSA 18	PALACIOS VÁZQUEZ OSCAR	1. Targeta de visita d'Oscar Palacios Vázquez. Sense data. Inclou direcció autògrafa de la Revista <i>Siempre</i> .
CAPSA 18	PÀMIES TERESA	4 documents. 1986-1988. 1. Carta. Barcelona, 2 d'octubre de 1986. 2. Carta. Barcelona, 14 d'octubre de 1986. Text mecanografiat. Signatura autògrafa. 3. Targetó. Barcelona, 2 de maig de 1988. Signatura de Teresa Pàmies i G. López Raimundo. 4. Carta. Barcelona, 2 de setembre de 1988.
CAPSA 18	PARCERISAS FRANCESC	1. Carta. [Barcelona] 14 de gener de 1986. Capçalera: Dibuix i "Vil·la Subirana / Pedralbes".
CAPSA 18	PASSOLA BADIA	6 documents. 1971.

UBICACIÓ	SUBTÍTOL/S	DESCRIPCIÓ
	ERMENGOL	<p>1. Carta. Barcelona, 20 d'abril de 1971. Text mecanografiat. Signatura autògrafa. Capçalera: "Ermengol Passola Badia".</p> <p>2. Carta. Barcelona, 24 d'abril de 1971. Text mecanografiat. Signatura autògrafa. Capçalera: "Ermengol Passola Badia".</p> <p>3. Carta. Barcelona, 3 de maig de 1971. Text mecanografiat. Signatura autògrafa. Capçalera: "Ermengol Passola Badia".</p> <p>4. Targeta de visita d'Ermengol Passola Badia. Inclou nota mecanografia- da. 10 de maig de 1971. Adjunta: Fotocòpia de carta mecanografiada d'Ermegol a Francesc Sifre (10 de maig de 1971)</p> <p>5. Carta. Barcelona, 15 de maig de 1971. Text mecanografiat. Signatura autògrafa. Capçalera: "Ermengol Passola Badia".</p> <p>6. Carta. Barcelona, 21 de maig de 1971. Text mecanografiat. Signatura autògrafa. Capçalera: "Ermengol Passola Badia".</p>
CAPSA 18	PEN CLUB CATALÀ	<p>1. Carta. Barcelona, 23 de maig de 1972. Text mecanografiat. A la capçalera (a llapis): "Artis". Al peu el nom de catorze persones (entre altres: Avel·lí Artís-Gener, Josep Maria Benet, Pere Calders, Maria Aurèlia Capmany etc.) Capçalera: "P.E.N. Club Català".</p>
CAPSA 18	MANUEL PÉREZ JOSEP	<p>1. Carta. Toulouse, 19 de setembre de 1979.</p> <p>2. Carta. Toulouse, 13 de novembre de 1979.</p>
CAPSA 18	PÉREZ ALCARAZ RICARDO	<p>1. Carta. Barcelona, 22 de juny de 1978. Text mecanografiat. Signatura autògrafa. Capçalera: "Ricardo Perez Alcaraz".</p>
CAPSA 18	PERMANYER LLUÍS	<p>1. Targeta postal. 3 d'agost de 1979. Signada: "Col·lectiu Permanyer".</p> <p>2. Carta. Barcelona, 31 d'agost de 1979.</p> <p>3. Carta. Barcelona, 25 de setembre de 1979.</p>
CAPSA 18	PERRIN JOSEP	<p>1. Carta. Barcelona, 4 de febrer de 1960.</p> <p>2. Carta. Barcelona, 30 de desembre de 1969. Capçalera: "Josep Perrin".</p> <p>3. Carta. Sense data.</p>
CAPSA 18	PESSARRODONA MARTA	<p>1. Carta. 18 de novembre de 1983.</p>
CAPSA 18	PI ANTONI	<p>4 documents. 1985 i s.d.</p> <p>1. Carta. Santiago de Xile, 11 de setembre de 1985. Text mecanografiat. Signatura autògrafa.</p> <p>2. Carta. Santiago de Xile, 16 de setembre de 1985 (2f.) Text mecanografiat. Signatura autògrafa.</p> <p>3. Carta. Santiago de Xile, 28 d'octubre de 1985.</p>

UBICACIÓ	SUBTÍTOL/S	DESCRIPCIÓ
		Text mecanografiat. Signatura autògrafa. 4. Full amb una nota autògrafa sobre Antoni Pi i Benguerel. Sense data.
CAPSA 18	PI DE CABANYES ORIOI	1. Carta. 21 d'abril de 1974 (2f.) Text mecanografiat. Signatura autògrafa. 2. Carta. 29 d'abril de 1974. Text mecanografiat. 3. Targetó. Barcelona, 19 d'octubre de 1979. Capçalera: "Generalitat de Catalunya / Departament de Cultura / Institució de les Lletres Catalanes".
CAPSA 18	PIÑA COMA J.	8 documents. 1958-1962. 1. Carta. Barcelona, 2 d'abril de 1958. Text mecanografiat. Signatura autògrafa. Capçalera: "Editorial Selecta". 2. Carta. Barcelona, 3 de novembre de 1958. Text mecanografiat. Signatura autògrafa. Capçalera: "Editorial Selecta". 3. Carta. Barcelona, 6 de maig de 1959. Text mecanografiat. Signatura autògrafa. Capçalera: "Editorial Selecta". 4. Carta. Barcelona, 3 de novembre de 1959. Text mecanografiat. Signatura autògrafa. Capçalera: "Editorial Selecta". 5. Carta. Barcelona, 11 de novembre de 1959. Text mecanografiat. Signatura autògrafa. Capçalera: "Editorial Selecta". 6. Carta. Barcelona, 31 de maig de 1960. Text mecanografiat. Signatura autògrafa. Capçalera: "Editorial Selecta". 7. Carta. Barcelona, 4 de juny de 1962. Text mecanografiat. Signatura autògrafa. Capçalera: "Editorial Selecta / Barcelona". 8. Carta. Barcelona, 12 de juny de 1962. Text mecanografiat. Signatura autògrafa. Capçalera: "Editorial Selecta / J.M. Cruzet / Barcelona".
CAPSA 18	PINELL JORDI M.	7 documents. 1959-1960. 1. Carta. Pax. Montserrat, 27 de gener de 1959. Text mecanografiat. Signatura autògrafa. Capçalera: "Abadia de Montserrat". 2. Carta. Pax. Montserrat, 10 de febrer de 1959. Text mecanografiat. Signatura autògrafa. Capçalera: "Abadia de Montserrat". 3. Carta. Pax. Montserrat, 6 de novembre de 1959. Capçalera: "Abadia de Montserrat". 4. Targetó. Pax. Montserrat, 19 de desembre de 1959. Capçalera: "Abadia de Montserrat". 5. Targetó. Pax. Montserrat, 18 de gener de 1960. Capçalera: "Abadia de Montserrat". 6. Targetó. Pax. Montserrat, 13 de març de 1960. Capçalera: "Abadia de Montserrat".

UBICACIÓ	SUBTÍTOL/S	DESCRIPCIÓ
		7. Carta. Pax. Montserrat, 7 de maig de 1960. Capçalera: "Abadia de Montserrat".
CAPSA 18	PINYOL I BALASCH RAMON	4 documents. 1984 i s.d. 1. Targeta postal. KEPKYRA [Corfú], 22 d'agost de 1984. 2. Targeta postal. [New York] [1984] 3. Targeta postal. [Llivia] Sense data. 4. Carta. Sense data. Capçalera: "Ramon Pinyol i Balasch".
CAPSA 18	PIULACHS JAUME	1. Carta. Barcelona, 13 de maig de 1959. Text mecanografiat. Signatura autògrafa. Capçalera: "Obra de Ejercicios Parroquiales / Secretaría".
CAPSA 18	PIZARRO MORA GUSTAVO	1. Carta. Santiago de Xile, 7 d'abril de 1954 (4 pàg.) 2. Carta. Santiago de Xile, 14 de juliol de 1956 (3f.) Text mecanografiat. Signatura autògrafa. 3. Carta. Santiago de Xile, 14 de gener de 1956 (3f.) Text mecanografiat. Signatura autògrafa.
CAPSA 18	PIZARRO RAMOS PEDRO	1. Carta. Valparaiso, 2 de març de 1954. Text mecanografiat. Signatura autògrafa. Capçalera: "Pedro Pizarro Ramos".
CAPSA 18	PLA JAUME	1. Carta. Barcelona, 10 d'abril de 1977. Capçalera: "Edicions de la Rosa Vera / Jaume Pla". 2. Carta. Barcelona, sense data. Capçalera: "Edicions de la Rosa Vera / Jaume Pla".
CAPSA 18	PLA I NARBONA JOSEP	1. Carta. Barcelona, 4 de juliol de 1974. Text mecanografiat. Signatura autògrafa. Capçalera: "Pla Narbona". 2. Carta. Barcelona, 15 de febrer de 1967. Text mecanografiat. Signatura autògrafa. Capçalera: "Pla Narbona".
CAPSA 18	PLA RAMON	1. Carta. 19 de març de 1984. 2. Carta. 16 d'abril de 1984. Adjunta: Invitació a l'acte d'homenatge a Josep Carner (Febrer de 1984)
CAPSA 18	PLANES RAMON	10 documents. 1956-1970. 1. Carta. Sitges, 2 de desembre de 1956. 2. Carta. Sitges, 19 de desembre de 1956. 3. Carta. Sitges, 19 de gener de 1957. Text mecanografiat. Signatura autògrafa. 4. Carta. Sitges, 8 de febrer de 1957. Text mecanografiat. Signatura autògrafa. 5. Carta. Sitges, 15 de febrer de 1957. 6. Carta. Sitges, 18 de novembre de 1957. 7. Carta. Sitges, 28 de novembre de 1957. 8. Carta. Sitges, 30 de maig de 1958. Text mecanografiat. Signatura autògrafa.

UBICACIÓ	SUBTÍTOL/S	DESCRIPCIÓ
		<p>9. Carta. Sitges, 16 de febrer de 1960. Text mecanografiat. Signatura autògrafa.</p> <p>10. Carta. Sitges, 10 de juny de 1970. Text mecanografiat. Signatura autògrafa.</p>
CAPSA 18	POBLET JOSEP MARIA	1. Carta. Barcelona, 20 d'abril de 1970. Text mecanografiat. Signatura autògrafa.
CAPSA 18	POL FERRAN DE	<p>1. Targeta postal. 27 d'agost de 1975.</p> <p>2. Targeta postal. 21 de juliol de 1988.</p>
CAPSA 18	PRAT DE ÀLVAREZ ERNESTINA	1. Carta. Barcelona, 26 d'abril de 1968.
CAPSA 18	PRAT M^a JOSEP	1. Carta. Barcelona, 20 de març. Sense any.
CAPSA 18	PREMSA CATALANA S.A.	1. Butlleta de subscripció. Sense data.
CAPSA 18	PRIMER ACTO	<p>4 documents. 1959-1962.</p> <p>1. Carta. José Monleón a Benguerel. Madrid, 30 d'octubre de 1959. Text mecanografiat. Signatura autògrafa.</p> <p>2. Carta. Rodrigo Cuesta a Benguerel. Madrid, 5 de novembre de 1959. Text mecanografiat. Signatura autògrafa. Capçalera: "Primer acto / Revista del Teatro".</p> <p>3. Carta. Ricardo Cisneros a Benguerel. Madrid, 5 de març de 1962. Text mecanografiat. Signatura autògrafa. Capçalera: "primer acto revista del teatro / nuestro cine / revista cinemato- gràfica".</p> <p>4. Carta. Ricardo Cisneros a Benguerel. Madrid, 1 de febrer de 1962. Text mecanografiat. Signatura autògrafa. Capçalera: "primer acto revista del teatro / nuestro cine / revista cinemato- gràfica".</p>
CAPSA 18	POUS I PAGÈS JOSEP	<p>4 documents. 1950-1959.</p> <p>1. Carta. Barcelona, 25 d'agost de 1950 (2f.)</p> <p>2. Carta. Barcelona, 9 d'octubre de 1950. Inclou un text autògraf signat per Josep Pous [fill]</p> <p>3. Carta. Barcelona, 16 de maig de 1951 (7 pàg.)</p> <p>4. Carta. Barcelona, 3 de juliol de 1959.</p>
CAPSA 18	PUIGGARÍ MUNNÉ LLUÍS	1. Carta. Molins de Rei, 4 de juny de 1978. Text mecanografiat. Signatura autògrafa. Capçalera: "Lluís Puiggari Munné".
CAPSA 18	PUIG I FERRATER JOAN	<p>8 documents. 1949-1953.</p> <p>1. Carta. Paris, 20 de novembre de 1949.</p> <p>2. Carta. Paris, 3 de gener de 1950.</p> <p>3. Carta. Paris, 2 d'agost de 1950. Adjunta: Versió mecanografiada de la carta. Al peu: "Transcripció: Lluís..."</p> <p>4. [Carta] Sense data [1950?] (3f.) Inclou el poema: "Tríptic de la solitud" ("I El reialme", "II El cigne</p>

UBICACIÓ	SUBTÍTOL/S	DESCRIPCIÓ
		solitari", "III Sonet profètic"). Signatura de Joan Puig i Ferrer. Inclou un text i anotacions autògrafes. 5. Carta. Paris, 1 d'octubre de 1950. 6. Carta. Paris, 13 de desembre de 1951. 7. Carta. Paris, 12 d'abril de 1952. 8. Carta. Paris, 8 de juny de 1953.
CAPSA 18	PUJOLS FRANCESC	1. Carta. Martorell, 9 de juliol de 1937. Text mecanografiat. Signatura autògrafa. Capçalera: "Francesc Pujols / Torres de les Hores / Martorell".
	Q	3 cartes de 2 remitents.
CAPSA 18	QUERALT I CLAPÈS, JOSEP	1. Carta. Perpinyà, 31 de maig de 1962. Text mecanografiat. Signatura autògrafa. Capçalera: "Edicions Proa".
CAPSA 18	QUINQUER I ROURA, LLUIS	1. Carta. Barcelona, 3 d'agost de 1977. Text mecanografiat. Signatura autògrafa. 2. Carta. Barcelona, 14 d'agost de 1979. Text mecanografiat. Signatura autògrafa. Capçalera: "Lluís Quinquer i Roura".
	R	77 cartes de 26 remitents
CAPSA 18	RADIO TELEVISIÓN ESPAÑOLA	1. Carta. Juan Munsó Cabús a Benguerel. Barcelona, 8 de març de 1976. Text mecanografiat. Signatura autògrafa. Capçalera: "Radiotelevisión Española/ Red de Radio Nacional de España". Adjunta: - Còpia d'una relació d'emissores de Radio. - Fotocòpia d'un informe del cap de programació de Radio Peninsular de Barcelona (entorn "El Testament") - Còpia d'una "Relación de emisoras que han transmitido la novela catalana «El Testament» de Xavier Benguerel". - Còpia d'una "Relación de temas musicales utilizados en la serie «El Testament»".
CAPSA 18	RAHOLA PILAR	1. Carta. Badalona, 13 d'octubre de 1988 (2f.)
CAPSA 18	REPISO FERNANDO	1. Targetó. Barcelona, 26 de febrer de 1977. Al peu: "Fernando Repiso".
CAPSA 18	REYES CHELA	1. Carta. Santiago de Xile, 15 d'abril de 1975. Text mecanografiat. Signatura autògrafa.
CAPSA 18	RIBA CARLES	24 documents. 1948-1953. 1. Carta. Barcelona, 18 d'agost de 1948 (4f.) 2. Carta. Barcelona, 7 d'octubre de 1948 (3f.) 3. Carta. Barcelona, 20 d'octubre de 1948. 4. Carta. Barcelona, 17 de desembre de 1948 (2f.) 5. Carta. Barcelona, 21 de gener de 1949. 6. Carta. Barcelona, 25 de gener de 1949] (2f.)

UBICACIÓ	SUBTÍTOL/S	DESCRIPCIÓ
		<p>7. Carta. Barcelona, 27 de febrer de 1949 (2f.)</p> <p>8. Carta. Barcelona, 7 de juny de 1949.</p> <p>9. Carta. Barcelona, 11 de juny de 1949 (2f.)</p> <p>10. Carta. Barcelona, 12 de juliol de 1949 (2f.)</p> <p>11. Carta. Barcelona, 4 de setembre de 1949 (3f.)</p> <p>12. Carta. Barcelona, 26 d'octubre de 1949.</p> <p>13. Carta. Barcelona, 10 de gener de 1950 (4f.)</p> <p>14. Carta. Barcelona, 15 de gener de "1948 50 (?)".</p> <p>15. Carta. Barcelona, 26 de març de 1950 (2f.)</p> <p>16. Carta. Barcelona, 16 d'abril de 1950.</p> <p>17. Carta. Barcelona, 19 d'abril de 1950.</p> <p>18. Carta. Barcelona, 13 d'agost de 1950 (4f.)</p> <p>19. Carta. Barcelona, 10 d'abril de 1951 (2f.)</p> <p>20. Carta. Barcelona, 25 de juliol de 1951 (2f.)</p> <p>21. Carta. Barcelona, 28 d'octubre de 1951 (2f.)</p> <p>22. Carta. Barcelona, 28 de maig de 1953.</p> <p>23. Carta. Barcelona, 28 de maig de 1953 (2f.)</p> <p>24. Carta. Barcelona, 11 de desembre de 1953.</p>
CAPSA 18	RIERA I FÀBREGAS SALVADOR	<p>1. Carta. Barcelona, 28 de febrer de 1980. Text mecanografiat. Signatura autògrafa. Capçalera: "Salvador Riera i Fàbregas".</p>
CAPSA 18	RIERA I GASSIOT IGNASI	<p>1. Carta. Barcelona, 18 de novembre de 1985. Text mecanografiat. Signatura autògrafa. Capçalera: "editorial laia, s.a."</p> <p>2. Carta. Cornellà de Llobregat, 30 de gener de 1989. Text mecanografiat. Signatura autògrafa. Capçalera: "Ignasi Riera i Gassiot".</p> <p>3. Crítica d'Ignasi Riera de l'obra de Xavier Benguerel <i>El Teu Secret</i>. 26 de juny de 1986. Text mecanografiat (2f.)</p>
CAPSA 18	RIERA LLORCA VICENÇ	<p>6 documents. 1971-1973.</p> <p>1. Carta. Pineda [de Mar], 5 de març de 1971.</p> <p>2. Carta. Pineda [de Mar], 18 de març de 1971.</p> <p>3. Carta. Pineda [de Mar], 23 de desembre de 1971.</p> <p>4. Carta. Pineda [de Mar], 7 de juliol de 1972.</p> <p>5. Carta. Pineda de Mar, 4 de maig de 1973. Text mecanografiat. Signatura autògrafa.</p> <p>6. Carta. Pineda de Mar, 15 d'abril de 1973. Text mecanografiat. Signatura autògrafa.</p>
CAPSA 18	RIERA I SALA PAU (ÒMNIUM CULTURAL)	<p>1. Carta. Barcelona, 11 de maig de 1977. Text mecanografiat. Signatura autògrafa. Capçalera: "Òmniium Cultural".</p>
CAPSA 18	RIGOL I ROIG JOAN	<p>1. Carta. Barcelona, 22 de novembre de 1985. Text mecanografiat. Signatura autògrafa. Capçalera: "Generalitat de Catalunya / El Conseller de Cultura".</p>
CAPSA 18	RIQUER MARTÍ DE	<p>1. Carta. Barcelona, 14 de juny de 1967. Text mecanografiat. Signatura autògrafa. Capçalera: "Universidad de Barcelona / Facultad de Filosofía y</p>

UBICACIÓ	SUBTÍTOL/S	DESCRIPCIÓ
		Letras / Cátedra de Literaturas Románicas".
CAPSA 18	ROCA I JUNYENT MIQUEL	1. Carta. Barcelona, 21 de setembre de 1982. Text mecanografiat. Signatura autògrafa. Capçalera: "Miquel Roca i Junyent".
CAPSA 18	RODON FRANCESC	1. Imatge d'una obra d'art sense identificar. Al verso text autògraf. "14 12/5 71".
CAPSA 18	RODOREDA MERCÈ	1. Carta. Ginebra, 9 de novembre de 1957. 2. Carta. Ginebra, 18 d'agost de 1960. Text mecanografiat. Signatura autògrafa.
CAPSA 18	RODRÍGUEZ JOSÉ ANTONIO	1. Carta. Madrid, 18 de desembre de 1980. Text mecanografiat. Signatura autògrafa. Capçalera: "P. Jose Antonio Rodríguez M.S.C. / Director de la Procura de Misiones".
CAPSA 18	ROGER RAMON	1. Carta. Massanet de Cabrenys, 21 de març de 1971. Text mecanografiat. Signatura autògrafa. Capçalera: "Hotel Pirineos / Restaurant 'tipic' " 2. Carta. Massanet de Cabrenys, 17 d'abril de 1974. Text mecanografiat. Signatura autògrafa. Capçalera: "Hotel Pirineos / Restaurant 'tipic' "
CAPSA 18	ROIG ROSENDO	1. Carta. San Sebastián, 28 d'abril de 1975. Text mecanografiat. Signatura autògrafa. Capçalera: "estudios universitarios y técnicos de guipúzcoa".
CAPSA 18	ROIG SANTACANA J.E.	5 documents. 1974-1984. 1. Carta. Barcelona, 19 de desembre de 1974. Text mecanografiat. Signatura autògrafa. Capçalera: "J.E. Roig Santacana / Abogado". 2. Carta. Barcelona, 25 d'abril de 1975. Text mecanografiat. Signatura autògrafa. Capçalera: "J.E. Roig Santacana / Abogado". 3. Carta. Barcelona, 27 de gener de 1984. Text mecanografiat. Signatura autògrafa. Capçalera: "J.E. Roig Santacana / Abogado". Adjunta: - "Poliza de préstamo de crédito". - Fotocòpia de carta mecanografiada d'Antoni Ribas a [Benguere]l Barcelo- na, 2 de gener de 1983 (2f.) - Fotocòpia de carta mecanografiada de Diego Caparrós Diax. Barcelona, 19 de gener de 1984. 4. Carta. Barcelona, 29 d'abril de 1984. 5. Carta. Barcelona, 15 de juny de 1984. Text mecanografiat. Signatura autògrafa. Capçalera: "J.E. Roig Santacana / Abogado".
CAPSA 18	ROJAS CARLES	12 documents. 1973-1983 i s.d. 1. Carta. Emory University, 4 de maig de 1973. Text mecanografiat. Signatura autògrafa.

UBICACIÓ	SUBTÍTOL/S	DESCRIPCIÓ
		<p>Capçalera: "Emory University / Atlanta, Georgia 30322 / Department of Romance Languages".</p> <p>2. Carta. Emory University, 19 de desembre de 1974 (2f.) Capçalera: "Emory University / Atlanta, Georgia 30322 / Department of Romance Languages".</p> <p>3. Carta. Emory University. [1974?] Capçalera: "Emory University / Atlanta, Georgia 30322 / Department of Romance Languages".</p> <p>4. Carta. Emory University, 5 de febrer de 1975. Capçalera: "Emory University / Atlanta, Georgia 30322 / Department of Romance Languages".</p> <p>5. Carta. Emory University, 28 d'abril de 1976. Capçalera: "Emory University / Atlanta, Georgia 30322 / Department of Romance Languages".</p> <p>6. Carta. Emory University, 2 de febrer de 1977 (3f.) Capçalera: "Emory University / Atlanta, Georgia 30322 / Department of Romance Languages".</p> <p>7. Carta. Emory University, 21 d'abril de 1977 (2f.) Capçalera: "Emory University / Atlanta, Georgia 30322 / Department of Romance Languages".</p> <p>8. Carta. Emory University, 30 de maig de 1978. Capçalera: "Emory University / Atlanta, Georgia 30322 / Department of Romance Languages".</p> <p>9. Carta. Emory University, 10 d'abril de 1979 (2f.) Capçalera: "Emory University / Atlanta, Georgia 30322 / Department of Romance Languages".</p> <p>10. Carta. Emory University, 16 de gener de 1980. Capçalera: "Emory University / Atlanta, Georgia 30322 / Department of Romance Languages".</p> <p>11. Carta. Emory University, 28 de desembre de 1983. Capçalera: "Emory University / Department of Modern Languages and Classics".</p> <p>Sense data.</p> <p>12. Carta. Emory University. Capçalera: "Emory University / Atlanta, Georgia 30322 / Department of Romance Languages".</p>
CAPSA 18	ROMERO AMELIA	<p>1. Carta. Barcelona, 27 de juliol de 1973. Text mecanografiat. Signatura autògrafa. Capçalera: "Camp de l'arpa / Revista de Literatura".</p>
CAPSA 18	ROMERO ALBERTO	<p>1. Carta. Santiago de [Xile] 25 de febrer de 1946. Text mecanografiat. Signatura autògrafa.</p>
CAPSA 18	ROQUETA IVES	<p>1. Carta. Sant Bonnet de Galaure, 12 de desembre de 1958. 2. Carta. Sant Bonnet de Galaure, 7 d'octubre de 1958.</p>
CAPSA 18	ROQUETA JOAN I YVES	<p>1. Carta. "dissabte 26", sense mes/any. Inclou 2 textos signats per Joan i Yves.</p>
CAPSA 18	ROURE-TORRENT JOSEP	<p>1. Carta. Mexico D.F., 11 d'abril de 1954. Text mecanografiat. Signatura autògrafa. Capçalera: "J. Roure-Torrent [...] Mexico 6, D.F."</p>

UBICACIÓ	SUBTÍTOL/S	DESCRIPCIÓ
CAPSA 18	RUÉ ÀNGELS	1. Carta. La Figuera, 19 de febrer de 1987.
CAPSA 18	RUYRA JOAQUIM	1. Targetó. Barcelona, 8 de maig de 1934. Inclou un text en castellà al peu.
CAPSA 19 (CORRESPONDENCIA GENERAL S-Z I SENSE IDENTIFICAR)		
	S	98 cartes de 29 remittents
CAPSA 19	SAGARRA JOSEP MARIA DE	1. Carta. Barcelona, 6 d'abril de 1957 (3f.) Capçalera: "Josep Maria de Sagarra".
CAPSA 19	SALA CARLES	1. Carta. Barcelona, 14 d'abril de 1971. Text mecanografiat. Signatura autògrafa. Capçalera: "Carles Sala".
CAPSA 19	SALES JOAN (CLUB EDITOR)	1. Carta. Barcelona, 28 de juny de 1983. Text mecanografiat. Signatura autògrafa. Capçalera: "Club Editor".
CAPSA 19	SALISACHS MERCEDES	1. Carta. Barcelona, 17 de maig de 1978. Text mecanografiat. Signatura autògrafa. Capçalera: "Mercedes Salisachs".
CAPSA 19	SALTOR I SOLER OCTAVI	14 documents. 1955-1979. 1. Carta. 22 d'abril de 1955. Text mecanografiat. Signatura autògrafa. 2. Carta. [Barcelona] 29 d'octubre de 1962. Text mecanografiat. Signatura autògrafa. Capçalera: "Saltor". 3. Carta. Barcelona, 20 d'abril de 1967. Text mecanografiat. Signatura autògrafa. Capçalera: "Saltor". 4. Targetó. [Barcelona] 3 de gener de 1970. Text mecanografiat. Signatura autògrafa. 5. Carta. Barcelona, 8 de gener de 1970. Text mecanografiat. Signatura autògrafa. Capçalera: "Saltor". 6. Carta. Barcelona, 23 de maig de 1970. Text mecanografiat. Signatura autògrafa. Capçalera: "Saltor". 7. Carta. Barcelona, 10 d'agost de 1970. Text mecanografiat. Signatura autògrafa. Capçalera: "Saltor". 8. Carta. 6 de setembre de 1971. Text mecanografiat. Signatura autògrafa. 9. Carta. 30 de setembre de 1971. Text mecanografiat. Signatura autògrafa. 10. Carta. 15 de febrer de 1975. Text mecanografiat. Signatura autògrafa. 11. Carta. Barcelona, 18 de maig de 1978. Text mecanografiat. Signatura autògrafa. Capçalera: "Lluís O. Saltor Soler / Advocat". 12. Targeta de visita d'Octavi Saltor i Soler "Advocat / Delegat del

UBICACIÓ	SUBTÍTOL/S	DESCRIPCIÓ
		Patronat de la Muntanya de Montserrat". 1 de gener de 1978. Text mecanografiat. Signatura autògrafa. 13. Invitació a la "Festa Literaria" dels Jocs Florals de 1979. Inclou al verso una carta. 7 de maig de 1979. Text mecanografiat. Signatura autògrafa. 14. Carta. [Barcelona] 6 d'octubre de 1979. Text mecanografiat. Signatura autògrafa.
CAPSA 19	SALVAT RICARD	9 documents. 1967-1974. 1. Carta. Barcelona, 8 de gener de 1967. Text mecanografiat. Signatura autògrafa. Capçalera: "Ricard Salvat". 2. Targetó. Barcelona, 15 de març de 1967. Capçalera: "Ricard Salvat". 3. Carta. Barcelona, 4 de juny de 1968. Text mecanografiat. Signatura autògrafa. Capçalera: "Companyia Adrià Gual". 4. Carta. Coimbra, 24 de desembre de 1968 (2f.) 5. Targeta postal. Coimbra, 13 de febrer de 1969. 6. Carta. Coimbra, 6 de març de 1969. 7. Carta. Tortosa, 13 d'agost de 1969 (2f.) 8. Carta. Tortosa, 29 de setembre de 1969 (5f.) 9. Carta. Barcelona, 21 d'octubre de 1974. Capçalera: "Universidad de Barcelona / Facultad de Filosofia y Letras / Departamento de Historia del Arte".
CAPSA 19	SALYK IVAN	4 documents en anglès. 1972-1975. 1. Carta. Horodok-Lviv, 8 de juny de 1972. 2. Carta. Horodok-Lviv, 17 de setembre de 1973. Text mecanografiat. Signatura autògrafa. 3. Carta. Horodok-Lviv, 20 de gener de 1974. Text mecanografiat. Signatura autògrafa. 4. Carta. Horodok-Lviv, 14 de gener de 1975. Text mecanografiat. Signatura autògrafa.
CAPSA 19	SANCHIS I GUARNER MANUEL	1. Targeta postal. [2] de gener de 1975.
CAPSA 19	SANS I FERRAN JOSEP M^a	1. Carta. Barcelona, 1 de juny de 1978. Capçalera: "Josep M ^a Sans i Ferran".
CAPSA 19	SARSANEDAS JORDI (SERRA D'OR)	1. Carta. Barcelona, 19 de gener de 1971. 2. Carta. Barcelona, 5 de febrer de 1979. Text mecanografiat. Signatura autògrafa. Capçalera: "Serra d'Or".
CAPSA 19	SARSANEDAS OCTAVI (GRUP DEL LLIBRE)	1. Telegrama. 3 de maig de 1988.
CAPSA 19	SAURA JOAQUIM	1. Carta. Barcelona, 22 de setembre de 1979. Text mecanografiat. Signatura autògrafa.
CAPSA 19	SEABRA MANUEL DE	1. Carta. Lisboa, 7 de desembre de 1957. Text mecanografiat. Signatura autògrafa.

UBICACIÓ	SUBTÍTOL/S	DESCRIPCIÓ
		2. Carta. Lisboa, 14 de febrer de 1958 (2f.) Text mecanografiat. Signatura autògrafa.
CAPSA 19	SELLÈS I CODINA JOAQUIM	1. Carta. Barcelona, 5 de maig de 1988. Capçalera: "Joaquim Sellès i Codina / Doctor Arquitecte".
CAPSA 19	SELVA I VILLARET BONAVENTURA	5 documents. 1956-1960. 1. Carta. Vic, 23 d'agost de 1956. Text mecanografiat. Signatura autògrafa. Capçalera: "Bonaventura Selva i Villaret". 2. Carta. Vic, 27 d'agost de 1956. Text mecanografiat. Signatura autògrafa. Capçalera: "Bonaventura Selva i Villaret". 3. Carta. Vic, 19 de febrer de 1960. Text mecanografiat. Signatura autògraf. 4. Carta. Vic, 9 de juny de 1960. Capçalera: "Bonaventura Selva i Villaret". 5. Sitges, 27 de març de 19[55]
CAPSA 19	SERRA FRANCESC	7 documents. 1953-1957. 1. Carta. Barcelona, 8 de març de 1953 (3f.) 2. Carta. Barcelona, 11 de maig de 1953 (2f.) 3. Carta. Paris, 22 de juny de 1953. 4. Carta. Tossa de Mar, 22 de juliol de 1953. 5. Carta. Barcelona, 16 d'octubre de 1953. 6. Carta. Tossa de Mar, 4 de juliol de 1955. 7. Carta. Tossa de Mar, 30 d'octubre de 1957.
CAPSA 19	SERRAHIMA MAURICI	20 documents. 1956-1977. 1. Carta. Barcelona, 26 de gener de 1956 (3f.) 2. Carta. Barcelona, 12 de setembre de 1956. 3. Carta. Barcelona, 14 de novembre de 1958 (2f.) 4. Carta. Barcelona, 8 de juliol de 1967. Capçalera: "Maurici Serrahima / Advocat". 5. Carta. Barcelona, 1 de novembre de 1968. Capçalera: "Maurici Serrahima / Advocat". 6. Carta. Barcelona, 15 de novembre de 1968. Capçalera: "Maurici Serrahima / Advocat". 7. Carta. Bagur, 7 d'abril de 1969. Capçalera: "Maurici Serrahima / Advocat". 8. Carta. Barcelona, 15 d'abril de 1969. Capçalera: "Maurici Serrahima / Advocat". 9. Carta. Maig de 1969. 10. Carta. Barcelona, 2 de maig de 1969. Capçalera: "Maurici Serrahima / Advocat". 11. Carta. Barcelona, 19 de gener de 1970. Capçalera: "Maurici Serrahima / Advocat". 12. Carta. Barcelona, 11 de febrer de 1970. Capçalera: "Maurici Serrahima / Advocat". 13. Carta. Barcelona, 6 de maig de 1970. Capçalera: "Maurici Serrahima / Advocat". 14. Carta. Barcelona, 13 d'abril de 1970. Capçalera: "Maurici Serrahima / Advocat".

UBICACIÓ	SUBTÍTOL/S	DESCRIPCIÓ
		<p>15. Carta. Barcelona, 9 de gener de 1973. Capçalera: "Maurici Serrahima / Advocat".</p> <p>16. Carta. Barcelona, 15 de març de 1973 (2f.) Capçalera: "Maurici Serrahima / Advocat".</p> <p>17. Carta. 12 d'abril de 1973. Capçalera: "Maurici Serrahima / Advocat".</p> <p>18. Carta. Barcelona, 1 de juny de 1973. Capçalera: "Maurici Serrahima / Advocat".</p> <p>19. Carta. Barcelona, 29 de juny de 1974. Capçalera: "Maurici Serrahima / Advocat".</p> <p>20. Carta. Barcelona, 20 d'abril de 1977. Capçalera: "Maurici Serrahima / Advocat".</p>
CAPSA 19	SESEÑA, NATACHA (FUNDACIÓN BANCO EXTERIOR)	<p>1. Carta. Madrid, 5 de març de 1984. Text mecanografiat. Signatura autògrafa. Capçalera: "Fundación Banco Exterior".</p>
CAPSA 19	SOBREQUÉS I VIDAL SANTIAGO	<p>1. Carta. Girona, 10 d'abril de 1968. Capçalera: "Santiago Sobrequés i Vidal / Catedràtic".</p>
CAPSA 19	SOCIEDAD GENERAL DE AUTORES DE ESPAÑA	<p>4 documents. 1967-1979.</p> <p>1. Carta. C. Galfano a Benguerel. Madrid, 24 d'octubre de 1967. Text mecanografiat. Signatura autògrafa. Capçalera: "Sociedad General de Autores de España".</p> <p>2. Carta. C. Galfano a Benguerel. Madrid, 30 d'octubre de 1967. Text mecanografiat. Signatura autògrafa. Capçalera: "Sociedad General de Autores de España".</p> <p>3. Carta. L.Tejedor Pérez a Benguerel. Madrid, 15 de març de 1973. Text mecanografiat. Signatura autògrafa. Capçalera: "Sociedad General de Autores de España".</p> <p>4. Carta. M.Paso Andrés a Benguerel. Madrid, 24 de febrer de 1979. Text mecanografiat. Signatura autògrafa. Capçalera: "Sociedad General de Autores de España".</p>
CAPSA 19	SOLÀ I FARRÈS EUDALD	<p>1. Carta. Barcelona, 9 de novembre de 1970. Text mecanografiat. Signatura autògrafa. Capçalera: "Universitat de Barcelona / Facultat de Filosofia i Lletres / Comissió d'Homenatge a Carles Riba".</p>
CAPSA 19	SOLÀ I GRAELLS M^a DOLORS	<p>1. Carta. Barcelona, 8 de novembre de 1989. Text mecanografiat. Signatura autògrafa. Capçalera: "DONNA / Prisma Cultural".</p> <p>2. Carta. Barcelona, 12 de gener de 1989. Text mecanografiat. Signatura autògrafa. Capçalera: "DONNA / Prisma Cultural".</p>
CAPSA 19	SOLAR HERNÁN DEL	<p>5 documents. 1974-1979.</p> <p>1. Carta. Santiago de Xile, 29 d'octubre de 1974. Text mecanografiat. Signatura autògrafa.</p> <p>2. Carta. Santiago de Xile, 9 d'abril de 1975. Text mecanografiat. Signatura autògrafa.</p> <p>3. Carta. Santiago de Xile, 13 de maig de 1975. Text mecanografiat. Signatura autògrafa.</p>

UBICACIÓ	SUBTÍTOL/S	DESCRIPCIÓ
		<p>4. Carta. Santiago de Xile, 2 de maig de 1979. Text mecanografiat. Signatura autògrafa. Adjunta sobre.</p> <p>5. Targetó. Santiago de Xile, 23 d'agost de 1979. Text mecanografiat. Signatura autògrafa. El document està grapat amb el document anterior.</p>
CAPSA 19	SOLÉ VENDRELL CARME	1. Targeta postal. 30 d'octubre de 1985.
CAPSA 19	SOLSONA I PORTAS JORDI	1. Carta. Barcelona, 28 d'abril de 1969. Text mecanografiat. Signatura autògrafa. Capçalera: "Jordi Solsona i Portas".
CAPSA 19	SOPENA I GIL J.	1. Carta. Barcelona, 21 de maig de 1965. Text mecanografiat. Signatura autògrafa. Capçalera: "obach-sopena / Gestoria Administrativa".
CAPSA 19	SUAREZ JOSE MARIA (MISIÓN DEL QUICHE GUATEMALA)	<p>1. Carta. Chichicastenango, 31 de març de 1977. Text mecanografiat. Signatura autògrafa. Capçalera: "Rdo. P. Jose Maria Suarez / Mision del Quiche".</p> <p>2. Carta. Chichicastenango, 7 de maig de 1977. Text mecanografiat. Signatura autògrafa. Capçalera: "Misión del Quiche / Escuela Comunal Indigena / Chichicaste- nango".</p> <p>3. Carta. Chichicastenango, 28 de novembre de 1977. Text mecanografiat. Signatura autògrafa. Capçalera: "Rdo. P. Jose Maria Suarez / Mision del Quiche".</p>
CAPSA 19	SURROCA JOAN	1. Saluda. "El President del Casino L'Aliança del Poble Nou". Barcelona, 11 de maig de 1984. Text mecanografiat. Signatura autògrafa.
CAPSA 19	SUSANNA ALEX	<p>4 documents. 1983-1988.</p> <p>1. Carta. Barcelona, 23 de novembre de 1983. Text mecanografiat. Signatura autògrafa.</p> <p>2. Carta. Barcelona, 30 de novembre de 1983 (2f.) Text mecanografiat. Signatura autògrafa.</p> <p>3. Carta. Barcelona, 29 d'octubre de 1986. Text mecanografiat. Signatura autògrafa.</p> <p>4. Carta. Gelida, 15 de desembre de 1988 (2f.)</p>
	T	58 cartes de 19 remitents
CAPSA 19	TÁBACOS ÁLVARO GONZÁLEZ	<p>1. Carta. La Laguna de Tenerife, 18 de març de 1980. Text mecanografiat. Signatura autògrafa. Capçalera: Segell de "Fabrica de Tabacos alvaro Especiales".</p> <p>2. Carta. La Laguna. Tenerife. Sense data. Text imprès. Signatura autògrafa. Capçalera: Segell de "Fabrica de Tabacos alvaro Especiales".</p>
CAPSA 19	TARÍN IGLESIAS MANUEL	1. Carta. Barcelona, 29 d'abril de 1968. Text mecanografiat. Signatura autògrafa. Capçalera: "Sociedad Española de Radiodifusión / Emisora de

UBICACIÓ	SUBTÍTOL/S	DESCRIPCIÓ
		Barcelona".
CAPSA 19	TARRADELLAS JOSEP	1. Targetó d'agraïment. Barcelona, 23 d'abril de 1978.
CAPSA 19	[TARRAJO] ALEXANDRE	4 documents. 1970-1973. 1. Carta. Santiago de Xile, 23 de maig de 1970 (2f.) Capçalera: "Kent School [...] Santiago de Chile". 2. Carta. Santiago de Xile, 8 de juny de 1970 (5 pàg.) 3. Carta circular. El Quis[...] febrer de 1972 (3f.) Text mecanografiat. Signatura autògrafa. Inclou afegit autògraf. 4. Carta. Satiago de Xile, 19 de maig de 1973 (2f.)
CAPSA 19	TARRIDA JOAN	4 documents. [1969] - 1986. 1. Targeta postal. Verona, [5 d'abril de 1969] 2. Targeta postal. Mistras, 24 d'agost de 1983. 3. Targeta postal. Nürnberg, 29 de juliol de 1986. 4. Carta. Barcelona, sense data. Capçalera: "Edicions del Mall, S.A. / Marca Hispanica, S.A."
CAPSA 19	TASIS RAFAEL	11 documents. 1956-1966. 1. Carta. Barcelona, 17 de maig de 1956. Capçalera: "Rafael Tasis". 2. Carta. Barcelona, 24 d'octubre de 1956. Capçalera: "Rafael Tasis". 3. Carta. Barcelona, 27 d'octubre de 1956. Capçalera: "Rafael Tasis". 4. Nadala. 1956. Inclou dos poemes impresos de Stephen Spender i W.H. Auden. 5. Carta. Premià de Mar, 21 de juliol de 1957. Text mecanografiat. Signatura autògrafa. 6. Carta. Barcelona, 27 d'octubre de 1957. Text mecanografiat. Signatura autògrafa. Inclou textos autògrafs. Capçalera: "Rafael Tasis". 7. Carta. Barcelona, 13 de maig de 1962. Text mecanografiat. Signatura autògrafa. Inclou textos autògrafs. Capçalera: "Rafael Tasis". 8. Carta. Barcelona, 13 de gener de 1963. Text mecanografiat. Signatura autògrafa. Inclou textos autògrafs. Capçalera: "Rafael Tasis". 9. Carta. Barcelona, 21 de juny de 1963. Capçalera: "Rafael Tasis". 10. Carta. Barcelona, 19 de juliol de 1965. Capçalera: "Rafael Tasis". 11. Carta. Barcelona, 6 de juny de 1966. Capçalera: "Rafael Tasis".
CAPSA 19	TEBÉ TOMÀS	1. Carta. Barcelona, 1 de març de 1962. Text mecanografiat. Signatura autògrafa. Capçalera: "Editorial Selecta / Barclona". 2. Carta. Barcelona, 4 de juliol de 1962. Text mecanografiat. Signatura autògrafa. Capçalera: "Editorial Selecta / J.M. Cruzet". 3. Carta. Barcelona, 16 d'octubre de 1962.

UBICACIÓ	SUBTÍTOL/S	DESCRIPCIÓ
		Text mecanografiat. Signatura autògrafa. Capçalera: "Editorial Selecta / J.M. Cruzet / Barcelona".
CAPSA 19	TEIXIDOR DE VENTÓS ANDREU	1. Carta. Barcelona, 28 de novembre de 1985. Text mecanografiat. Signatura autògrafa. Capçalera: "Gremi d'Editors de Catalunya".
CAPSA 19	EL TEMPS	1. Carta. València, maig de 1984. Text mecanografiat. A la capçalera: "el Temps". Al peu: Segell "el Temps/Edicions del País Valencià S.A."
CAPSA 19	TELEVISIÓN ESPAÑOLA S.A.	1. Carta. Pere Felis i Daudi a Benguerel. Sant Cugat, 3 de febrer de 1984. Text mecanografiat. Signatura autògrafa. Capçalera: "Televisión Española, S.A. / Barcelona".
CAPSA 19	TODÓ LLUÍS M^a	1. Carta. Barcelona, sense data. Capçalera: "Universitat de Barcelona / Facultat de Filologia / Departament de Filologia Francesa i Provençal". Al peu: "C / 28.5.88".
CAPSA 19	TORBADO JESÚS [I ALTRES]	1. Fotocòpia de carta mecanografiada. Madrid/Barcelona, gener de 1989. Signatures de: Jesús Torbado, Marta Portal i Manuel Vázquez Montalban. 2. Carta. 20 de febrer de 1989. [Textos de les cartes en castellà]
CAPSA 19	TORRADEMÉ MARIA	1. Carta. Tortosa, 30 de juny de 1970.
CAPSA 19	TORRAS DE B[?]À EULÀLIA	1. Targetó. 5 d'abril de 1977. Al marge: "Eulàlia Torras de B[?]à".
CAPSA 19	TORRE GUILLERMO DE	1. Carta. Buenos Aires, 20 de desembre de 1950. Text mecanografiat. Signatura autògrafa.
CAPSA 19	TORRES ESTANISLAU	1. Carta. Barcelona, 25 d'agost de 1970. Text mecanografiat. Signatura autògrafa. 2. Carta. Barcelona, 18 d'octubre de 1972. Text mecanografiat. Signatura autògrafa.
CAPSA 19	TORTRAS I MONCLÚS XAVIER	1. Saluda. Barcelona, 4 de maig de 1988. Capçalera: "El Director General del Patrimoni Escrit i Documental de la Generalitat de Catalunya".
CAPSA 19	TREPAT MASSÓ CRISTÓBAL	1. Carta. Barcelona, 23 de novembre de 1961. Text mecanografiat. Signatura autògrafa. Capçalera: "Cristóbal Trepat Massó / Barcelona". 2. Carta. Barcelona, 22 de febrer de 1961. Text mecanografiat. Signatura autògrafa. Capçalera: "Cristóbal Trepat Massó / Barcelona".

UBICACIÓ	SUBTÍTOL/S	DESCRIPCIÓ
CAPSA 19	TRIADÚ JOAN	<p>18 documents. 1949-1960.</p> <ol style="list-style-type: none"> 1. Carta. Barcelona, 11 d'agost de 1949. 2. Carta. New Brighton, 15 de novembre de 1949 (3f.) 3. Carta. New Brighton, 4 de febrer de 1950. 4. Carta. New Brighton, 1 de maig de 1950 (2f.) 5. Carta. Barcelona, 14 d'octubre de 1950 (4f.) 6. Carta. Barcelona, 18 de gener de 1951 (2f.) 7. Carta. Barcelona, 14 de juliol de 1951 (3f.) 8. Carta. Barcelona, 14 de desembre de 1952. 9. Carta. Barcelona, febrer de 1953. <p>Text mecanografiat.</p> <p>Inclou al peu la salutació del següents autors: J.V. Foix, Marià Manent, Jaume Bofill i Ferro, Eduard Valentí, Josep Janés i Olivé, Rosa Leveroni, Josep Palau Fabre, Joan Triadú, Jordi Carbonell, Jordi Sarsanedas, Jordi Cots i Francesc Faus".</p> <p>Inclou un text autògraf de J. Triadú (Barcelona, 18 de febrer de 1953)</p> <ol style="list-style-type: none"> 10. Carta. Can Toni [gròs] 1 de setembre de 1953. 11. Carta. Barcelona, 1 de desembre de 1955 (2f.) 12. Carta. Barcelona, 14 de març de 1960 (2f.) 13. Carta. Cantonigròs, 3 d'agost de 1960 (2f.) 14. Carta. Cantonigròs, 5 d'agost de 1960 (5 pàg.) 15. Carta. Cantonigròs, 18 d'agost de 1960 (2f.) 16. Carta. Can-toni [gròs] 26 d'agost de 1960. 17. Targetó. Barcelona, 9 de maig de 1978. <p>Al peu: "Joan Triadú".</p> <ol style="list-style-type: none"> 18. Targetó. Barcelona, 8 de desembre de 1983. <p>Al peu: "Joan Triadú".</p>
	U	8 cartes de 6 remitents
CAPSA 19	ÚBEDA I BAULÓ, JORDI	<ol style="list-style-type: none"> 1. Carta. Barcelona, 20 d'octubre de 1986. <p>Text mecanografiat. Signatura autògrafa.</p> <p>Capçalera: "L'Arc de Berà, S.A. Centre Difusor d'Edicions Catalanes".</p>
CAPSA 19	[DR. UNDA]	<ol style="list-style-type: none"> 1. Carta. Punta Arenas, 25 de novembre de 1961. <p>Text mecanografiat. Signatura autògrafa.</p> <p>Capçalera: "Servicio Nacional de Salud".</p>
CAPSA 19	UNIVERSITY OF LIVERPOOL	<ol style="list-style-type: none"> 1. Carta. Liverpool, sense data. <p>Capçalera: "The University of Liverpool / School of Hispanic Studies".</p>
CAPSA 19	EL UROGALLO	<ol style="list-style-type: none"> 1. Carta. Eduardo Sánchez a Benguerel. Madrid, 20 d'octubre de 1970. <p>Text mecanografiat. Signatura autògrafa.</p> <p>Capçalera: "El Urogallo / Revista Literaria".</p> <ol style="list-style-type: none"> 2. Fotocòpia de carta mecanografiada. Madrid [1972] <p>Capçalera: "El Urogallo / Revista Literaria".</p>
CAPSA 19	URPINELL I JOVANI,	<ol style="list-style-type: none"> 1. Carta. Barcelona, 28 de desembre de 1982. <p>Capçalera: "Lluís Urpinell i Jovani".</p>

UBICACIÓ	SUBTÍTOL/S	DESCRIPCIÓ
	LLUÍS	2. Carta. Barcelona, 1 d'octubre de 1984. Text mecanografiat. Signatura autògrafa. Capçalera: "APTIC / LC".
CAPSA 19	URRUELA Y SANLLEHY, JOSÉ LUIS	1. Carta. Barcelona, 12 de maig de 1970. Text mecanografiat, en castellà. Signatura autògrafa. Capçalera: "Gestinver, S.A. / Sociedad Gestora de Fondos de Inversión Mobiliaria".
	V	36 cartes de 18 remittents
CAPSA 19	VALBUENA FERNANDO J.	1. Carta. Madrid, 1 de febrer de 1978. Text mecanografiat. Signatura autògrafa. Capçalera: "Librería el Broncense".
CAPSA 19	VALLS I PRAT ANTONI	1. Carta. Barcelona, 18 de març de 1970. Text mecanografiat. Signatura autògrafa. 2. Carta. Barcelona, 26 de març de 1970. Text mecanografiat. Signatura autògrafa. 3. Targeta de visita d'Antoni Valls i Prat. Sense data.
CAPSA 19	VALLVERDÚ FRANCESC	1. Carta. Barcelona, 14 de novembre de 1985. Text mecanografiat. Signatura autògrafa. Capçalera: "edicions 62 s/a". 2. Carta. Barcelona, 2 de juliol de 1986. Text mecanografiat. Signatura autògrafa. Capçalera: "edicions 62 s/a". 3. Carta. Barcelona, 30 de juliol de 1986. Capçalera: "Francesc Vallverdú / Cap de redacció".
CAPSA 19	VALOR ENRIC	1. Carta. València, 15 d'octubre de 1970. Text mecanografiat. Signatura autògrafa. Capçalera: "editorial Gorg".
CAPSA 19	VENTALLÓ JOAQUIM	1. Carta. Barcelona, 7 de novembre de 1972. Text mecanografiat. Signatura autògrafa. Capçalera: "Joaquim Ventalló". 2. Carta. Barcelona, 24 de novembre de 1972. Text mecanografiat. Signatura autògrafa. Capçalera: "Joaquim Ventalló". 3. Carta. Barcelona, 7 de juny de 1976. Text mecanografiat. Signatura autògrafa. Capçalera: "Joaquim Ventalló". 4. Carta. Barcelona, 29 de juliol de 1987. Text mecanografiat. Signatura autògrafa. Capçalera: "Joaquim Ventalló".
CAPSA 19	VERDÚ DE FEBRÉS ROSA	1. Carta. Barcelona, 9 d'abril de 1975. Al peu: "Rosa Verdú de Febrés". 2. Carta. Barcelona, 8 de febrer de 1978. Capçalera: "Rosa Verdú de Febrés".

UBICACIÓ	SUBTÍTOL/S	DESCRIPCIÓ
CAPSA 19	VERDURA JOSEP (EDITORIAL LAIA)	1. Carta. Barcelona, 15 de juliol de 1986. Text mecanografiat. Signatura autògrafa. Capçalera: "editorial laia, s.a."
CAPSA 19	VERGÉS FERMÍ	1. Carta. Barcelona, 5 de novembre de 1969. Text mecanografiat. Signatura autògrafa. Capçalera: "editorial labor s.a."
CAPSA 19	VERJAT MASSMANN ALAIN	1. Carta. 27 de setembre de 1979. Capçalera: Emblema i "Alain Vejat Massmann". 2. Targetó. Sense data. Text imprès i autògraf. Capçalera: "Alain Verjat Massmann / Catedrático de la Universidad de Barcelona". 3. Targeta postal. [Florència] Sense data.
CAPSA 19	VIDAL JOVÉ J.F.	1. Carta. Madrid, 12 de febrer de 1970. Text mecanografiat. Signatura autògrafa. Adjunta retall de diari ("La tarea literaria de J.F. Vidal Jove") 2. Carta. Madrid, 31 d'octubre de 1970. Text mecanografiat. Signatura autògrafa. 3. Carta. Madrid, 18 de novembre de 1970. Text mecanografiat. Signatura autògrafa.
CAPSA 19	VIGIL Y VÁZQUEZ MANUEL	1. Targetó. Barcelona, 17 de novembre de 1975. Text mecanografiat. Signatura autògrafa. Capçalera: "Manuel Vigil y Vázquez". 2. Carta. Barcelona, 6 de novembre de 1975. Text mecanografiat. Signatura autògrafa. Capçalera: "EL Delegado de La Editorial Católica, S.A. en Cataluña". 3. Targeta de visita de Manuel Vigil y Vázquez. Inclou text autògraf. 15 de desembre de 1975.
CAPSA 19	VIGÓ I PRAT JOAN	1. Carta. St. Martí de Provençals, 2 de maig de 1989. Text mecanografiat. Signatura autògrafa.
CAPSA 19	VILA I CASAS JOAN	1. Targeta de visita de Joan Vila Casas. Sense data. Inclou text autògraf.
CAPSA 19	VILARASAU I SALAT JOSEP	1. Carta. Barcelona, 9 de maig de 1985. Text mecanografiat. Signatura autògrafa. Capçalera: "Caixa de Pensions / Josep Vilarasau i Salat / Director General"
CAPSA 19	VILALTA JOAN	1. Carta. Cabrera de Mar, 2 de juny de 1973. 2. Carta. Cabrera de Mar, 24 de juliol de 1975.
CAPSA 19	VILLALONGA LLORENÇ	4 documents. 1962-1965. 1. Carta. Palma, 5 de maig de 1962. 2. Targetó. Palma, 11 de juny de 1963.

UBICACIÓ	SUBTÍTOL/S	DESCRIPCIÓ
		3. Targetó. Sant [?] 23 de juny de 1963. 4. Carta. Palma, 28 de novembre de 1965.
CAPSA 19	VINYOLI JOAN	1. Carta. Barcelona, desembre de 1973 (2f.) Text mecanografiat. Signatura autògrafa.
CAPSA 19	VISCARRI COSTA J.C.	1. Carta. Sant Boi de Llobregat, 8 de novembre de 1969. Text mecanografiat. Signatura autògrafa. 2. Nadala. 1978.
	W	Sense remitents
	X	6 cartes de 3 remitents
CAPSA 19	XARXA CULTURAL (JUNTA DIRECTIVA)	1. Telegrama. 3 de maig de 1988.
CAPSA 19	XICOTA I CABRÉ JOSEP-MARIA	1. Carta. [Barcelona] 4 de maig de 1988. Capçalera: "Josep-Maria Xicota i Cabre / Advocat".
CAPSA 19	XURIGUERA RAMON	4 documents. 1948. 1. Carta. Mouleydier, 27 de gener de 1948. 2. Carta. Mouleydier, 11 de març de 1948. 3. Carta. Mouleydier, 1 de setembre de 1948. 4. Carta. Mouleydier, 23 de desembre de 1948.
	Y	Sense remitents
	Z	1 carta d'1 remitent
CAPSA 19	ZARAGOZA CRISTÓBAL	1. Carta. [Barcelona] Sense data. Text mecanografiat. Signatura autògrafa. Capçalera: "Cristobal Zaragoza".
	?	Remitents sense identificar 7 cartes de 7 remitents Inclou tant els que s'identifiquen insuficientment, com els il·legibles i els directament anònims.
CAPSA 19	INGRID	1. Carta. Paris, 27 d'abril. Sense any.
CAPSA 19	LLUÍS	1. Carta. 16 de juliol de 1990.
CAPSA 19	OLIVIA [...?]	1. Carta. Santiago [de Xile] 28 de febrer de 1974.
CAPSA 19	(IL·LEGIBLE 1)	1. Carta. Madrid, 19 de desembre de 1958. Text mecanografiat. Signatura autògrafa.
CAPSA 19	(IL·LEGIBLE 2)	1. Carta. Barcelona, 10 de gener de 1968.
CAPSA 19	(IL·LEGIBLE 3)	1. Carta. Barcelona, 4 de setembre de 1970. Text mecanografiat. Signatura autògrafa.
CAPSA 19	(IL·LEGIBLE 4)	1. Carta. 17 de desembre de 1972
CAPSA 19	(INIDENTIFICABLE)	Sobre. 25 de juliol de 1956.

UBICACIÓ	SUBTÍTOL/S	DESCRIPCIÓ
CARTES COL·LECCIONADES		
		78 cartes de 36 remitents. Cal destacar la correspondència entre Mercè Rodoreda i Josep Miracle (22 cartes)
Capsa 19 (CARPETA 1)		
COL·LECCIÓ FAMILIAR		
		43 cartes d'11 remitents
CAPSA 19 (CARPETA 1)	ANTOINETTE BORDESUIELLES	1. Targeta postal a Xavier i Leopold Benguerel i Godó. Valparaiso, 22 de febrer de 1943. Esposa de Francesc Trabal
CAPSA 19 (CARPETA 1)	LLEÓ BENGUEREL I JOANA LLOBET (ALS SEUS FILLS)	25 documents, en castellà (excepte la 23, en català) 1939-1947.
CAPSA 19 (CARPETA 1)	LLEÓ, 1939 1	1. Carta. 1939.
CAPSA 19 (CARPETA 1)	LLEÓ 1940 2-20	2. Carta. Barcelona, 14 de gener de 1940. 3. Carta. Barcelona, sense data [gener de 1940?] 4. Carta. Barcelona, 30 de gener de 1940. 5. Carta. Barcelona, 6 de març de 1940. 6. Carta. Barcelona, 25 de març de 1940. 7. Carta. Barcelona, sense data. [març/abril de 1940?] 8. Carta. Barcelona, 8 d'abril de 1940. Capçalera: Lligatura "G R". 9. Carta. Barcelona, 19 d'abril 1940 (2f.) 10. Carta. Barcelona, 26 d'abril de 1940. 11. Carta. Barcelona, 6 de maig de 1940 (2f.) 12. Carta. 13 de maig de 1940 (3f.) 13. Carta. Barcelona, 24 de maig de 1940 (2f.) 14. Carta. Barcelona, 18 de juny de 1940. 15. Carta. Barcelona, 30 de juny de 1940 (2f.) A la capçalera: "Rebuda: 5/8/40". 16. Carta. Barcelona, 13 de juliol de 1940. 17. Carta. Barcelona, 23 de juliol de 1940. 18. Carta. 2 de juny de 1940. A la capçalera: "Rebuda: 5 d'agost de 1940". 19. Carta. Barcelona, 10 de juliol de 1940. 20. Carta. Sense data [1940?] (2f.)
CAPSA 19 (CARPETA 1)	LLEÓ 1947 21-25	21. Carta. Barcelona, 27 de setembre de 1944. 22. Carta. Barcelona, 25 d'octubre de 1944. 23. Carta. Barcelona, 18 de febrer de 1947 (2f.) Text en català. 24. Carta. Sense data. Signada: "Juana". 25. Sobre sense data: "Señor Armando Donoso / director de 'El Mercurio'".
CAPSA 19 (CARPETA 1)	PAUL BENGUEREL	5 documents en castellà i francès. 1926-1939. 1. Carta al seu nebot. Ginebra, 14 de juny de 1926. Inclou 1 dibuix a la capçalera i 2 al verso. 2. Targeta postal als seus oncles (amb una imatge familiar).

UBICACIÓ	SUBTÍTOL/S	DESCRIPCIÓ
		Ginebra, 16 de maig de 1930. 3. Carta al seu oncle. Ginebra, 19 d'agost de 1936. 4. Carta al seu oncle. Ginebra, 25 d'agost de 1936. 5. Carta al seu oncle. 5 de novembre de 1939.
CAPSA 19 (CARPETA 1)	XAVIER BENQUEREL I GODÓ	1. Carta als seus avis. Santiago de Xile, 29 de gener de 1948. Text mecanografiat. Signatura autògrafa. Capçalera: "Laboratorio Benguerel / Santiago de Chile".
CAPSA 19 (CARPETA 1)	LLUÍS BENQUEREL LLOBET	6 documents, en castellà i català. 1940-1947 i 1977. 1. Carta. Barcelona, 25 de març de 1940. 2. Carta. Barcelona, 18 de juny de 1940. A la capçalera: "Rebuda: 5 agost 1940". 3. Carta. Barcelona, 20 de març de 1947. 4. Carta. Horta, 6 de juny de 1947 (2f.) 5. Carta. Barcelona, 5 de novembre de 1947. 6. Nadala. 1977.
CAPSA 19 (CARPETA 1)	XAVIER BENQUEREL VILÀ	1. Carta. Barcelona, 25 de febrer de 1970. Text mecanografiat. Signatura autògrafa. Capçalera: "Caja de Pensiones para la Vejez y de Ahorros".
CAPSA 19 (CARPETA 1)	ROSA GODÓ	1. Targeta postal a Joana Llobet (sogre). Toulouse, 6 de febrer de 1939.
CAPSA 19 (CARPETA 1)	HENRIETTE BENQUEREL	1. Targeta postal a Jeanette Benguerel. Zurich, 30 de juny de 1939.
CAPSA 19 (CARPETA 1)	INGRID	1. Carta a Leopoldo. Paris, 9 d'abril de 1974.
CAPSA 19 (CARPETA 1)	JOANA LLOBET	1. Carta a Rosa Godó (nora). Sense data.
CAPSA 19(CARPETA 2)		
COL·LECCIONS D'ALTRA GENT		
COL·LECCIÓ GENERAL		
13 cartes d'11 remitents		
CAPSA 19 (CARPETA 2)	CENTRE CATALÀ DE SANTIAGO DE XILE	1. Carta al Ministre de la Légation Belge au Chili. Santiago de Xile, 12 de maig de 1940. Text mecanografiat. Signatura autògrafa. Capçalera: Emblema del "Centre Català / Santiago de Xile".
CAPSA 19 (CARPETA 2)	CHARRAS	1. Còpia de carta a Josep Queralt i Clapés. Brest, 21 d'abril de 1952. Text mecanografiat.
Capsa 19 (CARPETA 2)	CRUZET JOSEP MARIA	1. Còpia de carta a Josep Ferrater Mora. Barcelona, 28 de març de 1960. Text mecanografiat.
Capsa 19 (CARPETA 2)	FERNÁNDEZ [...?]	1. Carta a Guillermo Mardones. Santigo de Xile, 26 de desembre de 1966.

UBICACIÓ	SUBTÍTOL/S	DESCRIPCIÓ
		Text mecanografiat. Signatura autògrafa.
Capsa 19 (CARPETA 2)	FERRATER MORA JOSEP	1. Fotocòpia de carta a Joaquim Marco. Villanova, Pa., 2 de novembre de 1983. Text mecanografiat.
Capsa 19 (CARPETA 2)	LARA HERNÁNDEZ JOSÉ MANUEL	1. Fotocòpia de carta a José García Mercadal. [Barcelona] 24 de desembre de 1874 (sic) Text mecanografiat. Capçalera: "Editorial Planeta, S.A."
Capsa 19 (CARPETA 2)	PÉREZ JOSÉ MANUEL	1. Fotocòpia de carta a Lluís Permanyer. Toulouse, 20 de setembre de 1979 (2f.)
Capsa 19 (CARPETA 2)	RIERA IGNASI	1. Carta a Ramon Pinyol i Balasch. Cornellà de Llobregat, 29 de gener de 1989. Text mecanografiat. Signatura autògrafa. Capçalera: "Ignasi Riera i Gassiot".
Capsa 19 (CARPETA 2)	PUIG SANTACANA J.E.	1. Carta a Dídac Caparros. Barcelona, 1 de febrer de 1984. Text mecanografiat. Signatura autògrafa. Capçalera: Segell de "J.E. Roig Santacana".
Capsa 19 (CARPETA 2)	ROIG SANTACANA J.E.	1. Carta. [Santacana] al Sr. Farràs (Caixa d'Estalvis del Penedès) Barcelo- na. 1 d'agost de 1972. Text mecanografiat. Adjunta targeta de visita de "J.E. Roig Santacana 7 Advocat" (1 'agost de 1972) 2. Carta. [Santacana] a Pere Calders i Russinyol. Barcelona, 6 de setembre de 1972. Text mecanografiat. Adjunta targeta de visita de "J.E. Roig Santacana 7 Advocat" (6 de setembre de 1972) 3. "Nota al Sr. Director literario de 'Editorial Planeta' ". Còpia de text mecanografiat. Signatura autògrafa. A la capçalera: Segell de "J.E. Roig Santacana / Abogado".
CAPSA 19 (CARPETA 1)	URRUELA Y SANLLEHY, JOSÉ LUIS	1. Carta. Barcelona, 12 de maig de 1970. Text mecanografiat. Signatura autògrafa. Capçalera: "Gestinver, S.A. / Sociedad Gestora de Fondos de Inversión Mobiliaria".
Capsa 19 (CARPETA 3)		
CORRESPONDÈNCIA ENTRE JOSEP MIRACLE I MERCÈ RODOREDA		
		22 cartes. Fotocòpies de 14 cartes de Mercè Rodoreda a Josep Miracle i 8 cartes de Josep Miracle a Mercè Rodoreda. 1957-1973
CARTES DE JOSEP MIRACLE		
CAPSA 19 (CARPETA 3)	MIRACLE JOSEP (EDITORIAL	1. Carta mecanografiada a M. Rodoreda. Barcelona, 5 de febrer de 1958. 2. Carta mecanografiada a M. Rodoreda. Barcelona, 24 de desembre de 1958.

UBICACIÓ	SUBTÍTOL/S SELECTA)	DESCRIPCIÓ
		<p>3. Carta mecanografiada a M. Rodoreda. Barcelona, 10 de gener de 1958.</p> <p>4. Carta mecanografiada a M. Rodoreda. Barcelona, 17 de gener de 1958.</p> <p>5. Carta mecanografiada a M. Rodoreda. Barcelona, 28 de juliol de 1960.</p> <p>6. Carta mecanografiada. Tomàs Tebé a M. Rodoreda. [Barcelona] 10 de juliol de 1967. Adjunta còpia.</p> <p>7. Carta mecanografiada. Maria Borràs de C. a M. Rodoreda. [Barcelona] 6 de setembre de 1967.</p> <p>8. Carta mecanografiada. Tomàs Tebé a M. Rodoreda. [Barcelona] 3 de febrer de 1973.</p>
CARTES DE MERCÈ RODOREDA		
CAPSA 19 (CARPETA 3)	RODOREDA MERCÈ	<p>1. Carta mecanografiada. Mercè Rodoreda a Josep Miracle. Ginebra, 12 de desembre de 1957.</p> <p>2. Carta mecanografiada. Mercè Rodoreda a J.M. Cruzet. Ginebra, 13 de gener de 1958.</p> <p>3. Carta mecanografiada. Rodoreda a Cruzet. Ginebra, 13 de gener de 1958. Adjunta full amb un llistat d'obres.</p> <p>4. Carta. Rodoreda a J. Miracle. Ginebra, 7 de gener de 1958. Adjunta autorització de Rodoreda a J. Miracle.</p> <p>5. Carta mecanografiada. Rodoreda a J. Miracle. Ginebra, 2 de febrer de 1958.</p> <p>6. Carta mecanografiada. Rodoreda a J. Miracle. [vista] Ginebra, 13 de febrer de 1958.</p> <p>7. Carta mecanografiada. Rodoreda a J. Miracle. Ginebra, 25 de febrer de 1958.</p> <p>8. Carta. Rodoreda a Cruzet. Ginebra, 4 de maig de 1958.</p> <p>9. Carta mecanografiada. Rodoreda a J. Miracle. Ginebra, 8 de juliol de 1960.</p> <p>10. Carta mecanografiada. Rodoreda a J. Miracle. Ginebra, 1 d'agost de 1960.</p> <p>11. Carta mecanografiada. Rodoreda a J. Miracle. Ginebra, 18 d'agost de 1960.</p> <p>12. Carta mecanografiada. Rodoreda a Tomas Tebé. Ginebra, 28 de juliol de 1967.</p> <p>13. Carta. Rodoreda a Tomàs Tebé. Ginebra, 19 de febrer de 1973.</p> <p>14. Carta. Rodoreda a Tomàs Tebé. Ginebra, 23 de maig de 1973.</p>
CAPSA 20		
CORRESPONDÈNCIA SOBRE OBRES DE L'AUTOR		
		<p>187 cartes de de 159 remittents. 1956-1978 Sobre 15 publicacions diferents</p>
CARTES SOBRE «EL TESTAMENT», 1956		
		8 cartes de 8 remittents
CAPSA 20	CALZADA I ALABEDRA	<p>1. Carta. Barcelona, 1 de juny de 1956. Text mecanografiat. Signatura autògrafa.</p>

UBICACIÓ	SUBTÍTOL/S	DESCRIPCIÓ
	ESTEVE	Capçalera: "Esteve Calzada i Alabedra".
CAPSA 20	JOAN COROMINES	1. Targeta de visita de Joan Coromines "Profesor a la Universitat de Xicago". 11 d'abril de 1963. Inclou text autògraf.
CAPSA 20	FIGUERERAS NEGRE ANTONI	1. Carta. Bibao, 8 de març de 1956. Text mecanografiat.
CAPSA 20	EDITORIAL PLANETA S.A.	1. Carta. Barcelona, 9 de juliol de 1975. Text mecanografiat. Signatura autògrafa. Capçalera: "Editorial Planeta, S.A. / José Manuel Lara Bosch / Gerente".
CAPSA 20	FERRAN DE POL L.	1. Carta. 9 de juliol de 1963. Text mecanografiat. Signatura autògrafa. Capçalera: "L. Ferran de Pol / Abogado / Arenys de Mar [...] Arenys de Munt".
CAPSA 20	SALISACHS MERCEDES	1. Carta. Barcelona, 19 de juliol de 1974. Text mecanografiat. Signatura autògrafa. Capçalera: "Mercedes Salisachs".
CAPSA 20	VALLESPINOSA B.	1. Carta. Reus, 7 d'abril de 1956. Text mecanografiat. Signatura autògrafa. Capçalera: "Dr. B. Vallespina".
CAPSA 20	[SENSE IDENTIFICAR]	1. Recensió del llibre <i>El Testamento</i> (1f.) Sense data. Text mecanografiat.
CARTES SOBRE «ELS FUGITIUS», 1956		
6 cartes de 6 remittents		
CAPSA 20	CARDONA I GARCIA, JOSEP	1. Carta. Barcelona, 3 de setembre de 1956. Text mecanografiat. Signatura autògrafa.
CAPSA 20	EDICIONES ARIEL S.L.	1. Carta. Barcelona, 11 de maig de 1956. Text mecanografiat. Signatura autògrafa. Capçalera: "Ediciones Ariel S.L."
CAPSA 20	LA[AGRADER?]	1. Carta. Santiago [de Xile] "dia?..., mes?..." de 1956 (3f.) Text mecanografiat. Signatura autògrafa.
CAPSA 20	[RAMON PLANAS]	1. Carta. Sitges, 11 de maig de 1956 (2f.)
CAPSA 20	TASIS, RAFAEL	1. Carta. Barcelona, 10 de maig de 1956. Text mecanografiat. Signatura autògrafa. Capçalera: "Rafael Tasis".
CAPSA 20	DOMÈNEC, [?]	1. Carta incompleta. Sense data. Text mecanografiat. Signatura autògrafa.

UBICACIÓ	SUBTÍTOL/S	DESCRIPCIÓ
CARTES SOBRE «EL VIATGE», 1957		
		1 carta d'1 remitent
CAPSA 20	ALBERTÍ, EDITOR	1. Carta. Barcelona, 26 de gener de 1958. Text mecanografiat.
CARTES SOBRE «EL POBRE SENYOR FONT», 1964		
		4 cartes de 4 remitents
CAPSA 20	CALDERS, PERE	1. Carta. Barcelona, 28 de gener de 1965. Text mecanografiat. Signatura autògrafa.
CAPSA 20	CARDONA I ROIG OSVALD	1. Carta. [Barcelona] 5 de març de 1965. Text mecanografiat. Signatura autògrafa. Capçalera: "Osvald Cardona i Roig".
CAPSA 20	[RAMON PLANAS]	1. Carta. Sitges, 2 de gener de 1965. Text mecanografiat. Signatura autògrafa.
CAPSA 20	FERRAN DE POL L.	1. Carta. 2 de febrer de 1965. Text mecanografiat. Signatura autògrafa. Capçalera: "L. Ferran de Pol / Abogado / Arenys de Mar [...] Arenys de Munt".
CARTES SOBRE «THE CATCHER IN THE RYE», 1965		
		1 carta d'1 remitent
CAPSA 20	AMIGÓ JOSEP	1. Carta. Barcelona, 18 de setembre de 1965 (2f.)
CARTES SOBRE «GORRA DE PLAT», 1967		
		13 cartes de 12 remitents
CAPSA 20	ALFAGUARA EDICIONS	1. Carta. Barcelona, sense data. Text mecanografiat. Signatura autògrafa. Capçalera: "Alfaguara / novetat".
CAPSA 20	ALSINA CASTANY ESTEBAN	1. Carta. Terrassa, 23 de maig de 1969. Text mecanografiat. Signatura autògrafa. Capçalera: "Esteban Alsina Castany".
CAPSA 20	ARBONÈS JORDI	1. Carta. Bernal, 15 d'agost de 1974. Text mecanografiat. Signatura autògrafa.
CAPSA 20	CALDÉS ARÚS V.	1. Carta, Bellaterra, 4 d'agost de 1967. Text mecanografiat. Signatura autògrafa. Capçalera: "V. Caldés Arús".
CAPSA 20	CASTROVIEJO BLANCO-CICERÓN CONCHA	1. Carta. Madrid, 3 de juliol de 1969. Text mecanografiat. Signatura autògrafa. Capçalera: "Concha Castroviejo Blanco-Cicerón".
CAPSA 20	RADIO BARCELONA	1. Recull d'un acte de Radio Barcelona en honor de Xavier Benguerel. [1967] Text mecanografiat.

UBICACIÓ	SUBTÍTOL/S	DESCRIPCIÓ
		Capçalera: "EAJ - 1 Radio Barcelona de la sociedad Española de Radiodifusión / En nuestro Programa <i>Pregon</i> radiado el día 19 abril 1967 a las 16.55 horas SE HA DICHO".
CAPSA 20	GILABERT JOAN	1. Carta. Tucson, 11 de desembre de 1977. Text mecanografiat. Signatura autògrafa. Capçalera: "The University of Arizona / Tucson, Arizona / College of Liberal Arts".
CAPSA 20	MARIA AURÈLIA	1. Carta. Barcelona, 23 de gener de 1968. Text mecanografiat. Signatura autògrafa.
CAPSA 20	FERRAN DE POL L.	1. Carta. Barcelona, 9 de juny de 1967. Text mecanografiat. Signatura autògrafa. Capçalera: "L. Ferran de Pol / Abogado / Arenys de Mar [...] Arenys de Munt". 2. Carta. Barcelona, 15 de juny de 1967. Text mecanografiat. Signatura autògrafa. Capçalera: "L. Ferran de Pol / Abogado / Arenys de Mar [...] Arenys de Munt".
CAPSA 20	RADIO ESPAÑA DE BARCELONA	1. Transcripció d'un programa de radio ("El libro de hoy") entorn del llibre <i>Gorra de Plato</i> . 7 de març de 1969. Text mecanografiat en castellà.
CAPSA 20	SALTOR. OCTAVI	1. Carta. 21 de maig de 1967. Text mecanografiat. Signatura autògrafa. Adjunta: - Text d' Octavi Saltor: "La Col·lecció Alfaguara / Xavier Benguerel ("La veritat del foc" i "Gorra de plat")". Sense data. Text mecanografiat. Signatura autògrafa.
CAPSA 20	[SENSE IDENTIFICAR]	1. Fotografia en b/n. Sense data.
CARTES SOBRE L'EDICIÓ DE LES «OBRES COMPLETES», 1967		
		2 cartes d'un remitent
CAPSA 20	ESPRIU SALVADOR	1. Carta. Barcelona, 25 d'octubre de 1968. ^[vista] Text mecanografiat. Signatura autògrafa. Capçalera: "Asistencia Sanitaria Colegial". 2. Carta amb l'anunci de publicació de les <i>Obres Completes</i> . Sense data. Text mecanografiat. Capçalera: "Iber-Amer / Publicaciones Hispanoamericanas, S.A."
CARTES SOBRE «ELS VENÇUTS», 1969		
		13 cartes d'11 remitents
CAPSA 20	ARBONÈS JORDI	1. Carta. Bernal (Buenos Aires) 10 de maig de 1970. Text mecanografiat. Signatura autògrafa.
CAPSA 20	CASTROVIEJO BLANCO-CICERÓN CONCHA	1. Carta. Madrid, 28 d'abril de 1973. Text mecanografiat. Signatura autògrafa. Capçalera: "Concha Castroviejo Blanco-Cicerón".

UBICACIÓ	SUBTÍTOL/S	DESCRIPCIÓ
CAPSA 20	MIRÓ MARCEL-LÍ	1. Carta. Vilanova i la Geltrú, 18 de maig de 1970.
CAPSA 20	PALOMERA RAMON	1. Carta. Castellví de Rosanes, 2 de novembre de 1970. Text mecanografiat. Signatura autògrafa.
CAPSA 20	[PLOUSA?]	1. Carta. Bilbao, 2 de gener de 1973 (4f.) 2. Carta. Lejona, 20 de gener de 1973.
CAPSA 20	PRATS JAUME	1. Carta. Barcelona, 11 de maig de 1970. Text mecanografiat. Signatura autògrafa. Capçalera: "Librería y Papelería Selecta".
CAPSA 20	VILALTA I REIXACH JOAN	1. Carta. Cabrera de Mar, 27 de desembre de 1969. 2. Carta. Cabrera de Mar, 11 d'abril de 1970. 3. Carta. Cabrera de Mar, 8 de gener de 1971.
CAPSA 20	RODON FRANCESC	1. Carta. Barcelona, 11 de novembre de 1970. Text mecanografiat.
CAPSA 20	SIFRE F.	1. Carta. Montblanc, 15 de juliol 1971 (3f.)
CAPSA 20	VENTALLÓ JOAQUIM	1. Carta. Barcelona, 19 de febrer de 1970. Text mecanografiat. Signatura autògrafa. Capçalera: "Joaquim Ventalló".
CAPSA 20	VIDAL JOVÉ J.F.	1. Carta. Madrid, 18 d'octubre de 1970. Text mecanografiat. Signatura autògrafa. Capçalera: "Edhasa".
CARTES SOBRE «MEMÒRIES», 1971		
		7 cartes de 7 remitents
CAPSA 20	ARNAU I CORTINA FRANCESC	1. Carta. Prada, 24 de maig de 1970. Text mecanografiat. Signatura autògrafa. Capçalera: "Francesc Arnau i Cortina".
CAPSA 20	EL CORREO CATALÁN	1. Carta. Joan [Artau] Benach a Benguerel. [Barcelona] 16 d'octubre de 1971. Text mecanografiat. Signatura autògrafa. Capçalera: "El Correo Catalan".
CAPSA 20	GRAS RIERA J.	1. Carta. Barcelona, 27 de juny de 1971. Text mecanografiat. Signatura autògrafa. Capçalera: "Dr. J. Gras Riera".
CAPSA 20	GUARDANS I VALLÈS RAMON	1. Carta. Barcelona, 29 d'abril de 1971. Text mecanografiat. Signatura autògrafa. Capçalera: "Ramon Guardans i Vallès / Advocat".
CAPSA 20	DE POL FERRAN	1. Carta. 21 de juny de 1971. Text mecanografiat. Signatura autògrafa.

UBICACIÓ	SUBTÍTOL/S	DESCRIPCIÓ
CAPSA 20	DEL SOLAR HERNAN	1. Carta. Santiago de Xile, 7 d'abril de 1974. Text mecanografiat. Signatura autògrafa.
CAPSA 20	VIDAL JOVÉ J.F.	1. Carta. Madrid, 13 de juny de 1971. Text mecanografiat. Signatura autògrafa.
CARTES SOBRE «1939», 1973		
		5 cartes de 5 remitents
CAPSA 20	BLÁNQUEZ BENITO, LUIS (RADIO NACIONAL)	1. Comentari crític sobre la novel·la 1939. Còpia de text mecanografiat (2f.) A la capçalera: "LBB".
CAPSA 20	HERNÁNDEZ, CARLOS	1. Guió del programa de Radio "Tiempo para leer" de Radio Teruel (a càrrec de Carlos Hernández), on es presenta la novel·la 1939. Fotocòpia de text mecanografiat (2f.)
CAPSA 20	PI DE CABANYES ORIOI	1. Carta. Barcelona, 19 de gener de 1973. Text mecanografiat. Signatura autògrafa. Adjunta: - Comentari crític d'Oriol Pi de Cabanyes sobre dues novel·les de X. Benguerel: "Dues novel·les de Xavier Benguerel: Els vençuts i 1939". Còpia de text mecanografiat (4f.)
CAPSA 20	FERNÁNDEZ DE LA [REGUERA?] RICARDO	1. Targetó. 19 de maig de 1976.
CAPSA 20	[TOV?]	1. Targeta postal. Tübingen, 13 d'abril de 1976.
CARTES SOBRE «ICÀRIA, ICÀRIA», 1974		
		93 cartes de 70 remitents
A		8 cartes de 8 remitents
CAPSA 20	AINAUD M.	1. Targeta postal. Barcelona, octubre de 1974.
CAPSA 20	ALFREDO I JUANITA	1. Telegrama. 23 d'octubre de 1974.
CAPSA 20	ALIÓ I ALUJA RAMON	1. Carta. Barcelona, 20 de novembre de 1974. Capçalera: "Ramon Alió i Aluja / Tècnic Industrial".
CAPSA 20	ALONSO MONTOYA POMPEYO	1. Carta. Bilbao, 26 de novembre de 1974. 2. Carta. Bilbao, 26 d'octubre de 1974. 3. Targeta de visita de Pompeyo Alonso Montoya i Rosa Olloquegui de Alonso.
CAPSA 20	AMPOSTA RAMON	1. Targeta de visita, amb una nota. Sense data.
CAPSA 20	ARAGÓ NARCÍA-JORDI	1. Carta. Girona, 4 de desembre de 1974 (2f.) Text mecanografiat (inclou qüestionari) Signatura autògrafa. Capçalera: "Presencia / setmanari de girona". Adjunta: Targeta de visita de Jaume Guillamet "Delegat de la

UBICACIÓ	SUBTÍTOL/S	DESCRIPCIÓ
		Redacció a Barcelona".
CAPSA 20	ARBONÈS JORDI	1. Carta. Bernal, 26 de novembre de 1974. Text mecanografiat. Signatura autògrafa.
CAPSA 20	ARTIGAS SABÉ RICARDO	1. Carta. Barcelona, 22 d'octubre de 1974. Text mecanografiat. Signatura autògrafa. Capçalera: "Ricardo Artigas Sabé".
	B	2 cartes de 2 remitents
CAPSA 20	BENGUEREL HERAS JACINTO	1. Targeta de visita de J. Benguerel Heras i Maria Rovira de Benguerel. Inclou nota autògrafa. Sense data.
CAPSA 20	BENSOUSSAN ALBERT	1. Carta. Rennes, 10 de gener de 1975 (2f.)
	C	13 cartes de 9 remitents
CAPSA 20	CALDELS PERE	1. Carta. Barcelona, 5 d'abril de 1982. Text mecanografiat. Signatura autògrafa.
CAPSA 20	CAMPMAJÓ I MATEU M^a LLUÏSA	1. Targetó-nadala. Igualada, desembre de 1974. Capçalera: "M ^a Lluïsa Campmajó i Mateu".
CAPSA 20	CARANDELL JUAN	1. Carta. Barcelona, sense data. Text mecanografiat. Signatura autògrafa. Capçalera: "Juan Carandell / Abogado".
CAPSA 20	CASANOVAS J.	1. Targetó. Sense data. Capçalera: "Prof. J. Casanovas".
CAPSA 20	CASTROVIEJO BLANCO-CICERÓN CONCHA	1. Carta. Madrid, 17 d'octubre de 1974. Capçalera: "Concha Castroviejo Blanco-Cicerón". 2. Carta. Madrid, 10 de desembre de 1974. Text mecanografiat. Signatura autògrafa. Capçalera: "Concha Castroviejo Blanco-Cicerón".
CAPSA 20	CELA CAMILO JOSÉ	1. Telegrama. 18 d'octubre de 1974.
CAPSA 20	CELA TRULOCK JORGE	1. Targetó. 16 d'octubre de 1974. Capçalera: "Jorge Cela Trulock". 2. Targetó. 25 de novembre de 1974. Capçalera: "Jorge Cela Trulock". 3. Targetó. 28 de novembre de 1974. Capçalera: "Jorge Cela Trulock".
CAPSA 20	CERDÀ TRULOCK JUAN CARLOS	1. Targeta de visita amb una nota autògrafa. 16 d'octubre de 1974. 2. Targeta de visita amb una nota autògrafa. 20 de novembre de 1974.

UBICACIÓ	SUBTÍTOL/S	DESCRIPCIÓ
CAPSA 20	CLARAMUNT JOAQUIM	1 . Carta. Concepció (Xile) 16 d'abril de 1975. Text mecanografiat. Signatura autògrafa. Capçalera: "Joaquim Claramunt".
	D	4 cartes de 3 remitents
CAPSA 20	DOLÇ MIQUEL	1 . Carta. Madrid, 19 d'octubre de 1974. Text mecanografiat. Signatura autògrafa. Capçalera: "Ciudad Universitaria de Cantoblanco [...] Facultat de Filosofia y Letras". 2 . Carta. Madrid, 3 de gener de 1975. Text mecanografiat. Signatura autògrafa. Capçalera: "Ciudad Universitaria de Cantoblanco [...] Facultat de Filosofia y Letras".
CAPSA 20	DOMINGO J.	1 . Carta. Madrid, 3 de desembre de 1974. Text mecanografiat. Signatura autògrafa. Capçalera: "Editorial Planeta S.A."
CAPSA 20	DURA (FAMILIA)	1 . Telegrama. 16 d'octubre de 1974.
	E	2 cartes de 3 remitents
CAPSA 20	ESPAR I TICÓ JOSEP	1 . Carta. Barcelona, 19 d'octubre de 1974. Text mecanografiat. Signatura autògrafa. Capçalera: "Premsa Catalana sa".
CAPSA 20	ESPERANZA I CARLOS	1 . Telegrama. 10 d'octubre de 1974.
	F	3 cartes de 3 remitents
CAPSA 20	FARRIOL JAUME	1 . Carta. Lliçà d'Amunt, 17 d'octubre de 1974. Text mecanografiat. Signatura autògrafa.
CAPSA 20	FEBRÉS I COMAS MIQUEL	1 . Targeta de visita de Miquel febrés i Comas i Rosa Verdú i Xicart. Inclou text autògraf. Barcelona, 19 de [desembre] de 1974.
CAPSA 20	FERRÉ SEFA	1 . Nadala. Inclou text autògraf. "Nadal 74".
	G	11 cartes d'11 remitents
CAPSA 20	GALVANY VIÑAMATA ANTONIO M.	1 . Targeta de visita d'Antonio M. Galvany Viñamata "Abogado / Diplomado Administración Empresas". Inclou text autògraf. Sense data.
CAPSA 20	GARAFULIC D. JUAN	1 . Carta. [Santiago de Xile] 13 de desembre de 1974. Capçalera: "Dr. Juan Garafulic D." Text en castellà.
CAPSA 20	GARCIA FIGUERAS ALBERT	1 . Targeta de visita d'Albert Garcia Figueras i Consol Puig de Garcia. Inclou nota autògrafa. Sense data.
CAPSA 20	GARCÍA VIGNEAUX LLUÍS	1 . Carta. Mèxic, 14 de novembre de 1974. Text mecanografiat. Signatura autògrafa. Inclou P.D. autògrafa.

UBICACIÓ	SUBTÍTOL/S	DESCRIPCIÓ
CAPSA 20	GERARDO	1. Telegrama. 25 d'octubre de 1974.
CAPSA 20	GIBERNAU J.A.	1. Carta. Scottsdale (Arizona) 23 d'octubre de 1974. Text mecanografiat. Signatura autògrafa. Capçalera: "J.A. Gibernau [...] Scottsdale, Arizona". Adjunta: Retall de diari en anglès". 2. Carta. 30 de desembre de 1974. Text mecanografiat. Signatura autògrafa.
CAPSA 20	GRAU VILASECA RAMÓN	1. Carta. [Igalada] 28 d'octubre de 1974. Text mecanografiat. Signatura autògrafa. Capçalera: "El Alcalde de Igalada".
CAPSA 20	GUARDANS RAMON	1. Telegrama. 16 d'octubre de 1974.
CAPSA 20	GUELBENZU Y AYALA JUAN DE	1. Fotocòpia de carta mecanografiada. San Sebastián, 20 d'octubre de 1975. Capçalera: "Juan de Guelbenzu y Ayala". 2. Carta. San Sebastian, sense data. Text mecanografiat. Signatura autògrafa. Capçalera: "Juan de Guelbenzu y Ayala".
CAPSA 20	GÜELL CARME	1. Carta. Barcelona, 11 d'octubre de 1974. Text mecanografiat. Signatura autògrafa.
CAPSA 20	GUERRA GARRIDO RAUL	1. Targetó. San Sebastián, 25 d'abril de 1975. Text mecanografiat. Signatura autògrafa. Capçalera: "Raul Guerra Garrido".
	H	2 cartes de 2 remitents
CAPSA 20	HERRANZ CARLOS	1. Carta. Alacant, 20 de febrer de 1975. Text mecanografiat. Signatura autògrafa. Capçalera: "Editorial Planeta, s.a."
CAPSA 20	HOTEL OSAKA GRAND	1. Carta. Osaka, 14 d'abril de 1982. Capçalera: "Hotel Osaka Grand / Nakanoshima Osaka Japan". Signatura sense identificar.
	J	2 cartes de 2 remitents
CAPSA 20	JVALOY RICARDO	1. Telegrama. 15 de març de 1975. Al peu: "Ricardo Javaloy / Rafael Planelles / Rafael Borrás / Carlos Herranz / Pablo Graus.
CAPSA 20	JOANA	1. Carta. Barcelona, 26 de gener de 1975 (2f.)
	I	Sense remitents
	J	Sense remitents
	K	Sense remitents
	L	4 cartes de 3 remitents
CAPSA 20	DE LORENZO	1. Telegrama. 31 de desembre de 1974.

UBICACIÓ	SUBTÍTOL/S	DESCRIPCIÓ
	PEDRO	
CAPSA 20	LUNA FERNÁNDEZ ANTONIO	1. Carta. Ballesteros de Calatrava, 29 d'octubre de 1974.
CAPSA 20	SELECTA (LIBRERÍA Y PAPELERÍA)	1. Carta. Barcelona, 16 d'octubre de 1974. Text mecanografiat. Signatura autògrafa. Capçalera: "Librería y Papelería Selecta". 2. Carta. Barcelona, 27 de novembre de 1974. Text mecanografiat. Signatura autògrafa. Capçalera: "Librería y Papelería Selecta".
	M	3 cartes de 3 remitents
CAPSA 20	MAS I MAS BARTOMEU	1. Targeta de visita. Sense data.
CAPSA 20	MAS RIERA JORGE	1. Targeta de visita del Dr. Jorge Mas Riera i Dra. Montserrat Ribó de Mas. Inclou text autògraf. Sense data.
CAPSA 20	MINISTRAL MASIÀ J.	1. "Carta oberta a Tres Planetes". 2f. Fotocòpia de text mecanografiat. Signatura autògrafa.
	N	Sense remitents
	O	1 carta d'1 remitent
CAPSA 20	ORTEGA OTERO FRANCISCO	1. Targeta de visita. Sense data.
	P	4 cartes de 4 remitents
CAPSA 20	PILLAO COMAMALA JOSEP M^a	1. Carta. Barcelona, 4 de març de 1975. Text mecanografiat. Signatura autògrafa. Capçalera: "Agrupación Excursionista Icaria / Fundada en 1916".
CAPSA 20	DE POL L. FERRAN	1. Carta. Arenys de Mar, 17 d'octubre de 1974. Text mecanografiat. Signatura autògrafa.
CAPSA 20	PORTAL DE CADENAS MARTA	1. Targetó. Madrid, desembre de 1974.
CAPSA 20	PUIGMARTÍ (FAMILIA)	1. Targetó. Nadal de [1974] Inclou dibuix, signat "J. Puigmartí".
	R	6 cartes de 4 remitents
CAPSA 20	ROCH I BOSCH JORDI	1. Targetó. Octubre de 1974. Al peu: "Dr Jordi Roch i Bosch". 2. Targetó. [1974?] Al peu: "Dr Jordi Roch i Bosch".
CAPSA 20	ROGER (FAMÍLIA)	1. Telegrama. 17 d'octubre de 1974.
CAPSA 20	ROIG SANTACANA J.E.	1. Carta. Andorra la Vella, 20 d'octubre de 1974. Text mecanografiat. Signatura autògrafa. Capçalera: "Sant Julià Hotel [...] Sant Julia de Loria / Principat d'Andorra". 2. Targeta postal. Andorra la Vella, 29 de novembre de 1974.

UBICACIÓ	SUBTÍTOL/S	DESCRIPCIÓ
CAPSA 20	ROJAS	1. Telegrama. 17 d'octubre de 1974.
	S	15 cartes d'11 remitents
CAPSA 20	SAINZ DE ROBLES FEDERICO CARLOS	1. Carta. Madrid, 21 de novembre de 1974. Text mecanografiat. Signatura autògrafa. Capçalera: "SGAE / El Bibliotecario de la Sociedad General de Autores de España".
CAPSA 20	SALES JOAN	5 documents. 1974-1975. 1. Carta. Barcelona, 17 d'octubre de 1974. Text mecanografiat. Signatura autògrafa. Capçalera: "Club Editor". 2. Carta. Barcelona, 21 de novembre de 1974. Text mecanografiat. Signatura autògrafa. Capçalera: "Club Editor". 3. Carta. Barcelona, 9 de desembre de 1974. Text mecanografiat. Signatura autògrafa. Capçalera: "Club Editor". 4. Carta. Barcelona, 12 de desembre de 1974. Text mecanografiat. Signatura autògrafa. Capçalera: "Club Editor". 5. Carta. Barcelona, 13 de gener de 1975. Text mecanografiat. Signatura autògrafa. Capçalera: "Club Editor".
CAPSA 20	SALISACHS MERCEDES	1. Carta. Barcelona, 27 de desembre de 1974. Text mecanografiat. Signatura autògrafa. Capçalera: "Mercedes Salisachs".
CAPSA 20	SALTOR OCTAVI	1. Carta. 20 de novembre de 1974. Text mecanografiat. Signatura autògrafa.
CAPSA 20	SANS I MANRESA JOSEP M^a	1. Carta. Barcelona, 21 d'octubre de 1974. Text mecanografiat. Signatura autògrafa. Capçalera: "Centre Moral i Cultural de Poble Nou".
CAPSA 20	SERRA I SAU JORDI	1. Carta. Barcelona, 18 d'octubre de 1974. Text mecanografiat. Signatura autògrafa. Capçalera: "Jordi Serra i Sau / Joana Llopart de Serra".
CAPSA 20	DEL SOLAR HERNÁN	1. Carta. [Santiago de Xile] 18 de gener de 1975. Text mecanografiat. Signatura autògrafa.
CAPSA 20	SOTERAS FONT JORGE	1. Carta. Barcelona, 19 d'octubre 1974. Text mecanografiat. Signatura autògrafa. Capçalera: "Jorge Soteras Font / Periodista gráfico".
CAPSA 20	SOTORRA I AGRAMUNT ANDREU	1. Carta. Reus, 20 d'octubre de 1974 (2f.) Text mecanografiat. Signatura autògrafa.

UBICACIÓ	SUBTÍTOL/S	DESCRIPCIÓ
CAPSA 20	SUEIRO DANIEL	1. Carta. Madrid, 16 d'octubre de 1974. Capçalera: "Daniel Sueiro".
CAPSA 20	SURROCA SOLA JOAN	1. Saluda. Barcelona, 30 de novembre de 1974. Capçalera: "Casino / La Alianza de Pueblo Nuevo".
	T	2 cartes de 2 remitents
CAPSA 20	TORRAS DE MARTY M^a ASSUMPCIÓ	1. Carta. Barcelona, 20 d'octubre de 1974. Text mecanografiat. Signatura autògrafa.
CAPSA 20	TRIADÚ JOAN	1. Targetó. Barcelona, 28 de març de 1982.
	U	Sense remitents
	V	7 cartes de 6 remitents
CAPSA 20	VANDELLÓ [LLEÓ] E.	1. Carta. Barcelona, 17 d'octubre de 1974. Text mecanografiat. Signatura autògrafa. Capçalera: "Assis (Obra en favor dels vells)".
CAPSA 20	VENTALLÓ JOAQUIM	1. Carta. Barcelona, 16 d'octubre de 1974. Text mecanografiat. Signatura autògrafa. Capçalera: "Joaquim Ventalló". 2. Carta. Barcelona, 20 de desembre de 1974. Text mecanografiat. Signatura autògrafa. Capçalera: "Joaquim Ventalló".
CAPSA 20	VILALTA I REIXACH JOAN	1. Carta. Cabrera de Mar, 19 d'octubre de 1974. 2. Targeta de visita de Joan Vilalta i Reixach i Eduvigis Valls de Vilalta. Inclou nota autògrafa. Sense data.
CAPSA 20	VILARDELL BIOT SANTIAGO I NEUS CARBONELL DE VILARDELL	1. Targeta de visita de Santiago Vilardell Biot i Neus Carbonell de Vilardell. Inclou nota autògrafa, amb una felicitació pel premi Planeta "d'enguany - 15/10/1974".
CAPSA 20	VILASERÓ I BAGARÍA JOAQUIM	1. Targeta de visita de J. Vilaseró i Bagarí "President del Centre Moral i Cultural del Poble Nou". Inclou nota autògrafa. 18 d'octubre de 1974.
	W	Sense remitents
	X	Sense remitents
	Y	Sense remitents
	Z	1 carta d'1 remitent
CAPSA 20	ZARAGOZA CRISTOBAL	1. Carta. [Barcelona] [1974]
	?	3 cartes d'1? remitent
CAPSA 20	(INIDENTIFICABLES)	1. Carta. Barcelona [1974?] Al peu: "(Diario de Ibiza)" 2. Nadala amb un text autògraf. Barcelona [1974]

UBICACIÓ	SUBTÍTOL/S	DESCRIPCIÓ
		3. Nadala amb una felicitació pel premi Planeta. 1974.
CARTES SOBRE «RELACIONS», 1974		
		7 cartes de 6 remittents
CAPSA 20	CARDONA I ROIG OSVALD	1. Targetó. [10] de maig de 1979. Text mecanografiat. Signatura autògrafa.
CAPSA 20	DE POL FERRAN L.	1. Carta. Arenys de Mar, 17 de maig de 1975. Text mecanografiat. Signatura autògrafa. Capçalera: "L. Ferran de Pol / Advocat". 2. Carta. Arenys de Mar, 10 de maig de 1979. Text mecanografiat. Signatura autògrafa. Capçalera: "L. Ferran de Pol / Abogado".
CAPSA 20	RADIOTELE-VISIÓN ESPAÑOLA BARCELONA	1. Transcripció d'una crítica de l'obra "Els Altres", emesa en el programa "Artes y Letras" de Radio Nacional de España el 4 de maig de [1979?] Fotocòpia de text mecanografiat (2f.) Adjunta còpia.
CAPSA 20	SALES JOAN	1. Carta. Barcelona, 7 de març de 1975. Text mecanografiat. Signatura autògrafa. Capçalera: "Club Editor".
CAPSA 20	SALTOR OCTAVI	1. Carta. 27 d'abril de 1979. Text mecanografiat. Signatura autògrafa.
CAPSA 20	VERJAT MASSMANN ALAIN	1. Carta. 30 de maig de 1975. Capçalera: "Alain Verjat Massmann".
CARTES SOBRE «LLIBRE DE RETORN», 1977		
		9 cartes de 9 remittents
CAPSA 20	BLÁNQUEZ BENITO LUÍS	1. [Transcripció d'un programa] de Radio Nacional de España. Fotocòpia de text mecanografiat, en castellà (2f.)
CAPSA 20	GILABERT PAU	1. Carta. Tucson, 14 d'agost de 1977. Text mecanografiat. Signatura autògrafa. Capçalera: "The University of Arizona [...] College of Liberal Arts / Department of Romance Languages". Adjunta: Full de calendari amb una direcció. 2. Carta. Tucson, 26 de març de 1978. Text mecanografiat. Signatura autògrafa. Capçalera: "The University of Arizona [...] College of Liberal Arts / Department of Romance Languages".
CAPSA 20	PLANAS MANUEL	1. Informe sobre "Llibre de Retorn". Fotocòpia de text mecanografiat, en castellà (2f.) A la capçalera (autògraf): "Informe de Manuel planas, director literari a l'equip Planeta".
CAPSA 20	RADIO MADRID (S.E.R.)	1. Guió del programa "Crítica de Libros" de Radio Madrid. Programa sobre "El Libro del Retorno" emès el 25 de juliol de 1977. Locució de Basilio Gassent. Còpia de text mecanografiat. 3f. + 1f.

UBICACIÓ	SUBTÍTOL/S	DESCRIPCIÓ
CAPSA 20	RADIO NACIONAL DE ESPAÑA	1. Transcripció del programa "Artes y Letras" de Radio Nacional de España, amb la crítica del "Libre del retorn". Emès el 9 d'abril de [1977] Còpia de text mecanografiat. 2f. Al peu: "Juana Trullàs".
CAPSA 20	RADIO TERUEL	1. Guió del programa "Tiempo para leer / cada día un libro" de Radio Teruel, amb un comentari sobre "Libro del retorno". Còpia de text mecanografiat (2f.) Sense data.
CAPSA 20	SALADRIGAS ROBERT	1. Transcripció d'un programa de Radio 4, emès el 4 de maig de 1977, amb el títol: "Una novel·la de Xavier Benguerel". Comentari de Robert Saladrigas. Fotocòpia de text mecanografiat (2f.) Al peu: "Robert Saladrigas".
CAPSA 20	TOVAR ANTONIO	1. Targeta postal. Madrid, 2 de novembre de 1977.
CAPSA 20	TORBADO JESÚS	1. Carta. [Madrid] 10 de novembre de 1977.
CARTES SOBRE «ELS ALTRES», 1979		
Capsa 20	TOVAR ANTONIO	1. Targeta postal. Madrid, 9 de maig de 1977.
CARTES SOBRE «SEMPRE ÉS DEMÀ», 1978		
		7 cartes de 7 remittents
CAPSA 20	MINISTRAL MASIA J.	1. Carta. Sense data. Text mecanografiat. Signatura autògrafa. Capçalera: "J.Ministral Masia".
CAPSA 20	RADIO NACIONAL DE ESPAÑA	1. "Comentarios emitidos dentro de la audición de Radio Nacional de España en Barcelona: "Artes y Letras" Radiado el viernes día: 4 de mayo de 1979". Fotocòpia de text mecanografiat (1f.)
CAPSA 20	RADIOTELEVISIÓN ESPAÑOLA	1. Guió del programa "Artes y Letras" de Radio Nacional de España a Barcelona, entron el llibre "Sempre es demà", del dia 12 de maig de [1978] Fotocòpia de text mecanografiat en castellà (3f.) Al peu: "Joana Trullàs".
CAPSA 20	RADIO TERUEL	1. Guió del programa "Tiempo para leer, presenta hoy" de Radio Teruel. [1978] Fotocòpia de text mecanografiat (2f.)
CAPSA 20	SALISACHS MERCEDES	1. Carta. Barcelona, 20 de gener de 1979. Text mecanografiat. Signatura autògrafa.
CAPSA 20	SALTOR OCTAVI	1. Text d'un article sobre "Sempre es demà" per a <i>Notícia Catalana</i> ("Llibres catalans") signat per Octavi Saltor. Text mecanografiat en català (1f.) Sense data.

UBICACIÓ	SUBTÍTOL/S	DESCRIPCIÓ
CAPSA 20	TOVAR ANTONIO	1 . Targeta postal. Madrid, 24 de febrer de 1978.
TARGETES DE VISITA COMERCIALS		
CAPSA 20	ADRECES AGENTS PLANETA	7 documents. Dins un sobre. 1 . Targeta de visita de Basilio Gassent Peris "Jefe de Programación y crítico de arte de Radio Madrid y la Cadena S.E.R." 2. Targeta de visita de Luc Michel y Caroline. 3. Targeta de visita de Pedro de Lorenzo "Director adjunto de ABC". 4. Targeta de visita de Vicente Parra Roldán "Jefe de Estudios Colegio Mayor Universitario 'Fernando el Santo' " 5. Targeta de visita de Manuel Sanchis Guarner. 6. Targeta de visita de Juan Sancho Robledo (libreria el Broncense) 7 . Targeta de visita de "Set i Mig / Llibreria" (Alacant)



UBICACIÓ	SUBTÍTOL/S	DESCRIPCIÓ
CAPSA 21		
DOCUMENTACIÓ DE DOMÈNEC GUANSÉ		
		1940-1978 i sense data.
DOCUMENTACIÓ GENERAL DE DOMÈNEC GUANSÉ		
DADES BIOGRÀFIQUES		
CAPSA 21	CURRICULUM	<i>Curriculum vite de Domènec Guansé.</i> 1 f. Text mecanografiat
ARTICLES SOBRE DOMÈNEC GUANSÉ		
CAPSA 21	TARRAGÓ	Alexandre Tarragó. Domènec Guansé i Salesas (1894-1978), discurs. Santiago de Xile, novembre de 1978. Exemplar reprografiat. Paper, 12 p. mecanoscrites, 319 x 217 mm.
OBRA		
		Paper, diverses mesures.
CAPSA 21	GALERIA	La de los sueños Santiago, 14 d'abril de 1952. 14 p. mecanografiades.
CAPSA 21	SANT	<i>Els Sant Jordi del captiu. –Els infants dormen-</i> , poesia. Sense data. Dedicatòria autògrafa a Ventura Gassol. 3 f. mecanografiats.
CAPSA 21	VORA	<i>Vora el llac</i> , poesia. Santiago de Xile, gener de 1962. 2 f. mecanografiats.
OBITUARIS DE DOMENEC GUANSE		
		Retalls de premsa. 1978 Paper, 33 f., diverses mesures.
CAPSA 21	AVUI	Autor desconegut. "Ha mort Domènec Guansé", dins: <i>Avui</i> , any 3, núm. 547 (2 de febrer de 1978), coberta + p. 5. Als mateixos fulls: necrològica; articles: "El Sant Jordi, darrera activitat", d'autor desconegut; "Opinen els seus companys", d'autor desconegut; "Tarradellas: 'Patriota ejemplar'", d'autor desconegut; i "Un intel·lectual conseqüent", de Maria Aurèlia Capmany".
CAPSA 21	VANGUARDIA	Necrològica, dins: <i>La Vanguardia</i> (2 de febrer de 1978), p. 18. . Albert Manent. "Domènec Guansé, homme de lettres", dins: <i>La Vanguardia</i> (2 de febrer de 1978), p. 6.

UBICACIÓ	SUBTÍTOL/S	DESCRIPCIÓ
CAPSA 21	CORREO CATALÁN	Autor desconegut. "Pésame de Tarradellas por la muerte de Guansé", dins: <i>El correo catalán</i> (2 de febrer de 1978), p. 25.
CAPSA 21	NOTICIERO UNIVERSAL	Autor desconegut. "Falleció el escritor catalán Domènec Guansé", dins: <i>El noticiero universal</i> , coberta.
CAPSA 21	DIARIO ESPAÑOL	Autor desconegut. "Falleció el escritor tarraconense Domènec Guansé", dins: <i>Diario Español</i> (2 de febrer de 1978), p. 10.
CAPSA 21	DIARIO DE BARCELONA	. Autor desconegut. "Ha muerto el prestigioso polígrafo catalán Domènec Guansé", dins: <i>Diario de Barcelona</i> (3 de febrer de 1978), p. 17.
CAPSA 21	AVUI	Autor desconegut. "Funerals per Domènec Guansé", dins: <i>Avui</i> (3 de febrer de 1978), p. 9.
CAPSA 21	NOTICIERO UNIVERSAL	Enrique Badosa. "Domènec Guansé, portavoz actual del 'noucentisme'", dins: <i>El noticiero universal</i> (3 de febrer de 1978), p. 19.
CAPSA 21	HOJA DEL LUNES	Josep Faulí. "Domènec Guansé (1894-1978)", dins: <i>Hoja del lunes</i> (6 de febrer de 1978), p.16.
CAPSA 21	TELE/EXPRES	Avel·lí Artís-Gener. "Comiat a Domènec Guansé", dins: <i>Tele/Expres</i> (8 de febrer de 1978), p. 16.
CAPSA 21	MUNDO DIARIO	Josep Maria Poblet. "Record de Domènec Guansé", dins: <i>Mundo diario</i> (9 de febrer de 1978), p. 21.
CAPSA 21	VANGUARDIA	Josep Faulí. "Guansé, en sus escritos privados", dins: <i>La Vanguardia</i> (9 de febrer de 1978), p. 37.
CAPSA 21	CORREO CATALÁN	Francesc Rodon. "D. Guansé, in memoriam", dins: <i>El correo catalán</i> (9 de febrer de 1978), p. 24.
CAPSA 21	CORREO CATALÁN	Robert Saladrigas. "Guansé, després d'ara", dins: <i>El correo catalán</i> (11 de febrer de 1978), p. 20.
CAPSA 21	AVUI	Joan Oliver. "Record de Domènec Guansé", dins: <i>Avui</i> (12 de febrer de 1978), p. 22. Al mateix full: "Un somni en dos trossos", de Joan Triadú.
CAPSA 21	AVUI	Teresa Pàmies. "Domènec Guansé com a pretext", dins: <i>Avui</i> (17 de febrer de 1978), p. 3.
CAPSA 21	AVUI	Leandre Amigo. "Unes cartes de Domènec Guansé", dins: <i>Avui</i> (19 de febrer de 1978), p. 22.
CAPSA 21	CORREO CATALÁN	Ricard Mullerat Soldevila. "Domènec Guansé, un gran mestre i també historiador", dins: <i>El correo catalán</i> (4 de març de 1978), p. 19.
CAPSA 21	DESTINO	Sempronio [Andreu-Avel·lí Artís i Tomàs]. "Adiós a Domènec Guansé ...", dins: <i>Destino</i> , núm. 2105 (Barcelona, 9-15 de febrer de 1978), pp. 26 i 29. També inclou l'article "Domènec Guansé, solitario y solidario", de Josep Faulí.
CAPSA 21	CANIGÓ	Àlex Broch. "Semblança de Domènec Guansé", dins: <i>Canigó</i> , any XXV, núm. 543 (4 de març de 1978), pp. 33-34. Exemplar reprografiat.

UBICACIÓ	SUBTÍTOL/S	DESCRIPCIÓ
CAPSA 21	BUTLLETÍ	Artur Bladé i Desumvila. "En la mort de Domènec Guansé", dins: <i>Butlletí informatiu del Centre Comarcal Lleidatà</i> , any XXI, núm. 239 (març de 1978). Exemplar reprografiat.
CAPSA 21	SERRA D'OR	Joan Prats i Sobreperere. "Els antiherois de Domènec Guansé", dins: <i>Serra d'Or</i> , any XX, núm. 222 (15 de març de 1978), pp. 5 i 35-36. Exemplar reprografiat.
CAPSA 21	CONFRARIA	L.B. i P. "Domènec Guansé i Salesas (17 març 1894 – 1 febrer 1978)", dins: publicació de la Confraria de Sant Magí de Barcelona (1978). Exemplar reprografiat. Inclou també l'article "Tarragona abans d'ara ...", de Domènec Guansé.
OBRA ALIENA		
CAPSA 21	Llorenç	Gràcia B. de Llorenç. <i>Sublimitat, Propaganda d'amor</i> , poesies. Haedo, 19 d'abril de 1951. La segona poesia està dedicada a Domènec Guansé.
CAPSA 21	Grau Sala	Grau Sala. Retrat de Domènec Guansé. Fotografia ; b/n.
CAPSA 21	Germanor	Extracte de l'estat de comptes de la revista <i>Germanor</i> i llistat de socis actius. 31 de gener de 1963 (darrer any de la seva estada a Xile). P. [19]-30. Impresos; f. retallats.
CORRESPONDÈNCIA DE DOMÈNEC GUANSÉ		
		1940-1963
CORRESPONDÈNCIA CURSADA		
		Còpies. 1948-1958.
CAPSA 21	ARTÍS	1 còpia de carta a [Avel·lí] Artís [i Balaguer]. 1950
CAPSA 21	CAMPAÑA	1 còpia de carta a Antonio Campaña [sic]. 1957
CAPSA 21	CARNER	1 còpia de carta a Josep Carner. 1958.
CAPSA 21	FERRATER	18 còpies de cartes a [Josep] i Móra. 1948-1956 i s.d.
CAPSA 21	FOIX	2 còpies de cartes a Josep Vicenç. 1955
CAPSA 21	FUSTER	1 còpia de carta a Joan. 1954.
CAPSA 21	GARCÈS	1 còpia de carta a Tomàs Garcès. 1953.
CAPSA 21	GUILANYÀ	1 còpia de carta a Pere Guilanyà. 1951
CAPSA 21	ORTÍN	1 còpia de carta a Miquel Ortín. 1958.
CAPSA 21	OSSANDÓN	1 còpia de carta a Francisca Ossandón. 1957
CAPSA 21	PUIG I FERRETER	1 carta, 17 còpies de carta a Joan Puig i Ferrer. . 1949-1953 Al verso de la carta del 12-6-1952, resposta de Joan Puig i Ferrer
CAPSA 21	QUERALT	. 1 còpia de carta a Josep Queralt Clapés. 1952

UBICACIÓ	SUBTÍTOL/S	DESCRIPCIÓ
CAPSA 21	RIBA	1 carta i 12 còpies de cartes a Carles Riba. 1949-1956.
CORRESPONDÈNCIA REBUDA		
		1940-1966.
	A / Z	
CAPSA 21	ARTÍS	[Avel·lí Artís i Balaguer]. 1 carta. 1950.
CAPSA 21	AYMÁ.	Jaime Aymá. 1 carta. 1955
CAPSA 21	BARRIOS	Eduardo Barrios. 1 carta. 1952
CAPSA 21	BELLO	Joaquín Edward Bello. Carta. 1949
CAPSA 21	BENGUEREL	Xavier Benguerel. 2 cartes. 1944-1966.
CAPSA 21	BLADÉ	Artur Bladé i Desumvila. 2 cartes. 1961-1962
CAPSA 21	BRU	Roser Bru. 1 carta. 1958.
CAPSA 21	CARNER	Josep Carner. 1 carta. 1958
CAPSA 21	CASP	Xavier Casp. 1 carta. 1951
CAPSA 21	CATARDI	Rafael Catardi i Arca. 1 carta. 1962.
CAPSA 21	CORREDOR	[Josep Maria Corredor]. 1 carta. 1951
CAPSA 21	FERRATER	Josep Ferrater i Móra. 30 cartes + 1 retall premsa. 1948-1957 i sense data.
CAPSA 21	FOIX	Josep Vicenç Foix. 1 carta. 1955.
CAPSA 21	FONTSERÉ	Carles Fontseré. 1 carta i 1 nadala. 1947-1950
CAPSA 21	FUSTER	Joan Fuster. 3 cartes. 1951.
CAPSA 21	GARCES	Tomàs Garcès. 2 cartes. 1953.
CAPSA 21	JUNYENT	Albert Junyent i Quinquer. 10 cartes. Sense data
CAPSA 21	MANENT	Albert Manent. 1 carta. Sense data.
CAPSA 21	OSSANDÓN	M. Francisca Ossandón de [...]. 1 carta. 1955
CAPSA 21	PEDREIRA	[Josep] Pedreira. <i>¿Quin dia tornareu?</i> , poesia amb nota. 1962.
CAPSA 21	PINELL	Jordi M. Pinell. 2 cartes. 1957.
CAPSA 21	PUIG	Joan Puig i Ferrer. 21 cartes i 1 targeta de visita. 1949-1954 La carta del 27-5-1952 ^[vista] està al verso de la carta del 28-4-1952
CAPSA 21	RAMON	Joaquina Ramon. 1 radiograma. 1944
CAPSA 21	RIBA	Carles Riba. 10 cartes. 1940-1956
CAPSA 21	RODOREDA	Mercè Rodoreda. 1 carta. 1950
CAPSA 21	ROVIRA	Antoni Rovira i Virgili. 5 cartes i 2 escrits. 1948-1949 La carta del 18-4-1949 està escrita al verso d'un dels escrits.
CAPSA 21	SIMON	Antoni Simon Mossa. 1 carta. 1962.
CAPSA 21	VANDELLÓS JOSEP	Josep A. Vandellós. 2 cartes. 1950
CAPSA 21	VANDELLÓS N.	Nury Vandellós. 2 carta. 1950-1951
CAPSA 21	Remitents sense identificar	
CAPSA 21	BILL	Bill. 1 carta amb fotografia. 1955
CAPSA 21	DILZA	Dilza. 1 carta. 1958

UBICACIÓ	SUBTÍTOL/S	DESCRIPCIÓ
CAPSA 21	ELOLANE	Elolane. 2 cartes. 1949
CAPSA 21	MANOLO	Manolo [Hugué]. 1 carta amb dibuix original. 1954.
CAPSA 21	RENE?	[Rene?]. 1 carta. 1941
CAPSA 21	BLADÉ	Autor desconegut [Artur Bladé i Desumvila?]. 1 còpia de carta. 1952
CAPSA 21	[INIDENTIFICAT] 1	1 carta. 1960.
CAPSA 21	[INIDENTIFICAT] 2	1 carta. 1948.

